

연구보고25-일반07-01



승인번호
제402003호

2025 다문화청소년 종단연구: 기초분석보고서(1기 패널)

신동훈 · 이지연 · 이정민

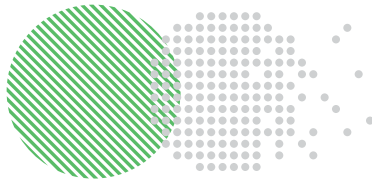
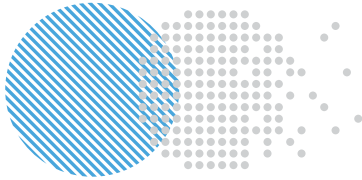

한국청소년정책연구원은
청소년과 함께
지속가능한 미래사회를
만들어갑니다.

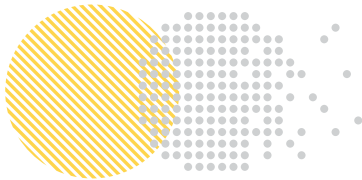

nyp*i*



연구보고25-일반07-01

2025 다문화청소년 종단연구: 기초분석보고서 (1기 패널)

저 자 신동훈, 이지연, 이정민

연구진 연구책임자_신동훈(한국청소년정책연구원 연구위원)
공동연구원_이지연(한국청소년정책연구원 연구위원)
_이정민(한국청소년정책연구원 부연구위원)
연구보조원_김범준(한국청소년정책연구원 연구원)



한국청소년정책연구원
National Youth Policy Institute

이용자 안내문

- 통계명: 다문화청소년패널조사
- 조사목적
 - 전국 다문화가족 청소년의 성장과 발달과정을 파악
 - 다문화가족 청소년들이 건전하고 긍정적으로 발달할 수 있도록 돕는 정책 수립을 위한 기초자료로 활용
- 조사기간
 - 작성 주기: 매년 1회
 - 조사실시기간 : 2024년 6월 ~ 2024년 10월
 - 조사대상기간 : 2023년 조사 이후부터 현재
- 조사대상
 - 조사단위: 가구단위(청소년, 보호자)
 - 대상범위: 2011년 기준 전국의 초등학교 4학년 다문화청소년(2024년 현재 만 22세~25세) 및 보호자
- 법적근거
 - 통계법 제18조 1항에 의해 승인된 일반통계(승인번호 제402003호)
- 작성방법 및 작성절차
 - 작성방법: 가구방문 면접조사(TAPI를 이용한 조사)
 - ※ 2018년까지는 CAPI를 활용
 - 작성절차: 표본가구 → 전문조사기관 조사원 → 전문조사기관 → 한국청소년정책연구원

□ 조사연혁

조사차수	조사대상	패널 유지율
1차년도	1,625가구(청소년 1,635명, 학부모 1,625명) 패널 구축	100.0%
2차년도	1,490가구(청소년 1,500명, 학부모 1,484명) 패널조사 실시	91.4%
3차년도	1,433가구(청소년 1,443명, 학부모 1,426명) 패널조사 실시	88.2%
4차년도	1,371가구(청소년 1,381명, 학부모 1,361명) 패널조사 실시	84.4%
5차년도	1,338가구(청소년 1,348명, 학부모 1,330명) 패널조사 실시	82.3%
6차년도	1,322가구(청소년 1,332명, 학부모 1,304명) 패널조사 실시	81.4%
7차년도	1,268가구(청소년 1,277명, 학부모 1,244명) 패널조사 실시	78.0%
8차년도	1,220가구(청소년 1,229명, 학부모 1,197명) 패널조사 실시	75.1%
9차년도	1,169가구(청소년 1,178명, 학부모 1,145명) 패널조사 실시	71.9%
10차년도	1,095가구(청소년 1,103명, 학부모 1,077명) 패널조사 실시	67.4%
11차년도	1,014가구(청소년 1,022명) 패널조사 실시	62.4%
12차년도	999가구(청소년 1,007명) 패널조사 실시	61.5%
13차년도	935가구(청소년 942명) 패널조사 실시	57.5%
14차년도	886가구(청소년 892명) 패널조사 실시	54.5%

※ 11차, 13차년도는 유지조사로 진행하였으며, 11차년부터는 다문화청소년만 조사함.

○ 통계청 승인통계

- 2013년 국가승인(협의)통계로 지정(승인번호: 제402003호)
- 2014년~2024년 조사표 일부 문항 변경으로 통계변경 승인

□ 결과공표

○ 공표방법

- (연구보고서)

한국청소년정책연구원 홈페이지(<http://www.nypi.re.kr>) → 자료 → 연구보고서

- (조사데이터 및 설명자료)

한국 아동·청소년·청년 데이터 아카이브(<http://www.nypi.re.kr/archive>) → 데이터다운로드 → 조사표/데이터/코드북 → 데이터신청 동의서 작성 → (조사선택) 패널조사/다문화청소년패널조사 선택 후 검색 클릭

- 1기 패널 11차(2021년), 13차(2023년) 조사는 유지조사로 데이터 미공개
- 설명자료: 설문지, 코드북, 유저가이드

- (데이터활용 논문/보고서)

한국 아동·청소년·청년 데이터 아카이브(<http://www.nypi.re.kr/archive>) →
데이터다운로드 → 데이터활용 논문/보고서 → 다문화청소년패널조사

○ 공표시기 : 2025년 12월 31일

○ 공표범위 : 조사 항목별 결과표를 응답자 특성별(성별, 어머니 학력별,
가구소득별, 지역규모별, 대학 진학 여부)로 제시

〈 일러두기 〉

1. 본 보고서는 2024년 다문화청소년패널조사의 1기 패널 기초분석결과를 수록한 것입니다.
2. 다문화청소년패널조사는 동일한 응답자를 매년 반복(지속)적으로 조사한 것으로 2011년 다문화청소년과 어머니를 쌍으로 패널을 구축하였으며, 어머니가 없는 경우에는 대체양육자와 조사를 진행하였습니다.
3. 어머니가 없어 대체양육자와 조사를 진행한 경우, 응답자 특성의 '어머니 학력'은 기존의 어머니 정보로 산출되었습니다.
4. '어머니 학력' 구분자에서 '중졸 이하'에는 '모름/무응답'이 포함되어 있습니다.
5. '대학 진학 여부' 구분자에서 '대학 미진학'에는 '대학 중퇴'가 포함되어 있습니다.
6. 구분자 집단별 사례수가 10미만인 경우는 조사표를 작성하지 않았습니다.
7. 통계표에 사용된 부호의 뜻은 다음과 같습니다.
[-]: 해당 숫자 없음 / [0], [0.0], [0.00]: 단위 미만
8. 통계표에 사용된 숫자는 단위 미만에서 반올림되었으므로 합계가 총계(또는 전체)와 일치하지 않을 수도 있습니다.
9. 통계표 가로의 합은 100.0%입니다.(단, 복수응답 문항의 경우는 가로의 합이 100.0%가 아닐 수 있습니다)
10. 다문화청소년패널조사 관련 문의는 아래로 연락해 주시기 바랍니다.
 - 전화: 044-415-2111
 - 메일: maps@nypi.re.kr

표 목차

Ⅰ. 기초통계표: 1기 패널 청소년

표 Ⅰ-1. 군복무 여부	1
표 Ⅰ-2. 다문화가정 자녀 이유로 군복무 중 차별 경험 여부	2
표 Ⅰ-3. 군복무 중 다문화교육 경험 여부	3
표 Ⅰ-4. 현재 혼인상태	4
표 Ⅰ-5. 자녀 유무	5
표 Ⅰ-6. 향후 자녀 계획	6
표 Ⅰ-7. 현재 부모님과 동거 여부	7
표 Ⅰ-8. 해외 이주 고려 여부	8
표 Ⅰ-9. 해외이주 고려 이유(1순위)	9
표 Ⅰ-10. 해외이주 고려 이유(1+2순위)	10
표 Ⅰ-11. 희망하는 해외이주 지역	11
표 Ⅰ-12. 가구 생활비 마련방법	12
표 Ⅰ-13. 가구 생활비 마련에 대한 부담 정도	13
표 Ⅰ-14. 개인 생활비 마련 방법	14
표 Ⅰ-15. 개인 생활비 마련에 대한 부담 정도	15
표 Ⅰ-16. 가구 월평균 소득수준	16
표 Ⅰ-17. 주관적 경제수준	17
표 Ⅰ-18. 현재 대학 학적상태	18
표 Ⅰ-19. 대학진학 준비 여부	19
표 Ⅰ-20. 지난 학기 등록금 마련 방법(1순위)	20
표 Ⅰ-21. 지난 학기 등록금 마련 방법(1+2순위)	21
표 Ⅰ-22. 등록금 마련에 대한 부담 정도	22
표 Ⅰ-23. 대학생활 - 나는 대학생활에 만족하고 있다	23
표 Ⅰ-24. 대학생활 - 나는 내가 이 학교를 선택한 것에 대해서 만족한다	24
표 Ⅰ-25. 대학생활 - 나는 최근에 대학교육의 가치에 대해서 회의를 느끼고 있다	25

표 I -26. 대학생활 - 나는 대학생활에 적응이 힘들어 휴학이나 자퇴에 대해 많이 생각한다	26
표 I -27. 대학생활 - 나는 대학에서의 학업성적에 만족하고 있다 ...	27
표 I -28. 대학생활 - 나는 학과공부를 열심히 하고 있다	28
표 I -29. 대학생활 - 나는 지금 내가 하고 있는 공부를 충분히 잘 해낼 능력이 없는 것 같다	29
표 I -30. 대학생활 - 나는 최근에 학습의욕이 없고 공부를 하려해도 집중이 잘 안 된다	30
표 I -31. 대학생활 - 나는 대학에 들어와서 속을 터놓고 이야기 할 수 있는 친구들을 많이 사귀었다	31
표 I -32. 대학생활 - 나는 과모임, 동아리활동, 동문회 등에 적극적으로 참여하고 있다	32
표 I -33. 대학생활 - 나는 최근에 대학생활에서 외롭다고 느낄 때가 많다	33
표 I -34. 대학생활 - 나는 대학에서 원만한 인간관계를 유지하고 있다	34
표 I -35. 지난 1주간 수입 목적 일 여부	35
표 I -36. 현재 종사상 지위	36
표 I -37. (임금근로자) 보수 형태	37
표 I -38. (임금근로자) 임금 지급 주체	38
표 I -39. (임금근로자) 현재 일자리 일 경험 유형	39
표 I -40. 일주일 총 근무 일수	40
표 I -41. 하루 평균 근무 시간	41
표 I -42. 월평균 근로소득	42
표 I -43. 월평균 사적이전소득	43
표 I -44. 부채 유무	44
표 I -45. 현재 주로 하고 있는 일의 만족도 - 급여 수준	45
표 I -46. 현재 주로 하고 있는 일의 만족도 - 고용 안정성	46
표 I -47. 현재 주로 하고 있는 일의 만족도 - 복리후생	47
표 I -48. 현재 주로 하고 있는 일의 만족도 - 근무 내용	48
표 I -49. 현재 주로 하고 있는 일의 만족도 - 근무시간 및 업무량	49
표 I -50. 현재 주로 하고 있는 일의 만족도 - 근무환경	50
표 I -51. 현재 주로 하고 있는 일의 만족도 - 장래성	51
표 I -52. 현재 주로 하고 있는 일의 만족도 - 직장 내 인간관계 ...	52
표 I -53. 현재 주로 하고 있는 일의 만족도 - 직장 내 일·가정 양립 문화	53
표 I -54. 현재 주로 하고 있는 일의 만족도 - 개인의 발전 가능성	54

표 I -55. 현재 주로 하고 있는 일의 만족도 - 전반적인 만족도	55
표 I -56. 교육수준 대비 직무 수준	56
표 I -57. 기술수준 대비 직무 수준	57
표 I -58. 전공과 업무 일치 수준	58
표 I -59. 취·창업 준비 여부	59
표 I -60. 취업 준비 활동 - 특정 기술을 배우고 있다	60
표 I -61. 취업 준비 활동 - 공무원시험 등 취업시험을 준비하고 있다	61
표 I -62. 취업 준비 활동 - 자격증 취득 시험을 준비하고 있다	62
표 I -63. 취업 준비 활동 - 취업에 관한 정보를 수집하고 있다	63
표 I -64. 취업 준비 활동 - 일경험(현장실습, 인턴 등)을 쌓고 있다	64
표 I -65. 취업 준비 활동 - 기타	65
표 I -66. 취업 준비 도움 받은 경험 - 학교	66
표 I -67. 취업 준비 도움 받은 경험 - 공공기관	67
표 I -68. 취업 준비 도움 받은 경험 - 사설기관	68
표 I -69. 취업 준비에 도움이 되는 정도 - 사설기관	69
표 I -70. 취업 준비 도움 받은 내용 - 사설기관	70
표 I -71. 취업 준비 도움 받은 경험 - 부모님이나 친인척	71
표 I -72. 취업 준비 도움 받은 경험 - 친구, 선후배	72
표 I -73. 취업 준비에 도움이 되는 정도 - 친구, 선후배	73
표 I -74. 취업 준비 도움 받은 내용 - 친구, 선후배	74
표 I -75. 취업 준비 도움 받은 경험 - 기타	75
표 I -76. 교육훈련 경험	76
표 I -77. 교육훈련 받은 기간(1)	77
표 I -78. 교육훈련 받은 기간(1+2)	78
표 I -79. 교육훈련 제공 기관(1)	79
표 I -80. 교육훈련 제공 기관(1+2)	80
표 I -81. 교육훈련 받은 목적	81
표 I -82. 교육훈련 받지 않은 이유	82
표 I -83. (교육훈련 받지 않은 경우) 교육훈련 계획 유무	83
표 I -84. 지난 4주 내 구직활동 여부	84
표 I -85. (구직활동 안 한 경우) 지난주 직장(일) 희망 여부	85
표 I -86. 지난주에 주로 한 일	86
표 I -87. 자아존중감 - 나는 다른 사람처럼 가치 있는 사람이라고 생각한다	87
표 I -88. 자아존중감 - 나는 좋은 품성을 가졌다고 생각한다	88
표 I -89. 자아존중감 - 나는 대체적으로 실패한 사람이라고	

생각한다	89
표 I -90. 자아존중감 - 나는 대부분의 다른 사람들만큼 일을 잘 할 수 있다	90
표 I -91. 자아존중감 - 나는 자랑할 것이 별로 없다	91
표 I -92. 자아존중감 - 나는 나 자신에 대해 긍정적인 태도를 가지고 있다	92
표 I -93. 자아존중감 - 나는 나 자신에 대하여 대체적으로 만족한다	93
표 I -94. 자아존중감 - 나는 가끔 나 자신이 쓸모없는 사람이라는 느낌이 든다	94
표 I -95. 자아존중감 - 나는 때때로 내가 좋은 사람이 아니라고 생각한다	95
표 I -96. 우울 - 나는 기운이 별로 없다	96
표 I -97. 우울 - 나는 불행하다고 생각하거나 슬퍼하고 우울해한다 ..	97
표 I -98. 우울 - 나는 걱정이 많다	98
표 I -99. 우울 - 나는 죽고 싶은 생각이 든다	99
표 I -100. 우울 - 나는 잘 우는 편이다	100
표 I -101. 우울 - 나는 어떤 일이 잘못 되었을 때 나 때문이라는 생각을 자주 한다	101
표 I -102. 우울 - 나는 외롭다	102
표 I -103. 우울 - 나는 모든 일에 관심과 흥미가 없다	103
표 I -104. 우울 - 나는 장래가 희망적이지 않은 것 같다	104
표 I -105. 우울 - 나는 모든 일이 힘들다	105
표 I -106. 신체적 건강상태	106
표 I -107. 정신적 건강상태	107
표 I -108. 힘들거나 어려운 일 발생 시 상의하거나 도움 받을 수 있는 사람 - 취업이나 진로에 관한 조언이나 정보를 물어볼 수 있는 사람	108
표 I -109. 힘들거나 어려운 일 발생 시 상의하거나 도움 받을 수 있는 사람 - 나에게 필요한 주거/금융/법률 관련 정보를 물어볼 수 있는 사람	109
표 I -110. 힘들거나 어려운 일 발생 시 상의하거나 도움 받을 수 있는 사람 - 몸이 아파 집안일을 부탁해야 하는 경우, 집안일을 해줄 수 있는 사람	110
표 I -111. 힘들거나 어려운 일 발생 시 상의하거나 도움 받을 수 있는 사람 - 내가 돈이 필요할 때 갑자기 큰돈을 빌릴 수 있는 사람	111

표 I -112.	힘들거나 어려운 일 발생 시 상의하거나 도움 받을 수 있는 사람 - 낙심하거나 우울할 때 속마음을 털어놓을 수 있는 사람	112
표 I -113.	힘들거나 어려운 일 발생 시 상의하거나 도움 받을 수 있는 사람 - 내가 갑자기 연락 두절되었을 때, 나의 안부(생사)를 확인해줄 수 있는 사람	113
표 I -114.	생활만족도 - 가족 관계	114
표 I -115.	생활만족도 - 친구 관계	115
표 I -116.	생활만족도 - 교육수준	116
표 I -117.	생활만족도 - 생활수준	117
표 I -118.	생활만족도 - 생활에서의 안전	118
표 I -119.	생활만족도 - 내 삶에서 선택의 자유	119
표 I -120.	생활만족도 - 나의 미래	120
표 I -121.	생활만족도 - 나의 건강	121
표 I -122.	생활만족도 - 나의 외모	122
표 I -123.	생활만족도 - 우리 동네	123
표 I -124.	생활만족도 - 시간적 여유	124
표 I -125.	생활만족도 - 전반적인 나의 삶	125
표 I -126.	생활만족도 - 어제의 행복 정도	126
표 I -127.	여가활동 - 주중(1순위)	127
표 I -128.	여가활동 - 주중(1+2+3순위)	128
표 I -129.	여가활동 - 주말(1순위)	129
표 I -130.	여가활동 - 주말(1+2+3순위)	130
표 I -131.	여가활동을 주로 함께 하는 사람 - 주중	131
표 I -132.	여가활동을 주로 함께 하는 사람 - 주말	132
표 I -133.	평소 외출 정도	133
표 I -134.	외로움 - 나는 친구관계가 부족하다고 느낀다	134
표 I -135.	외로움 - 나는 혼자라고 느낀다	135
표 I -136.	외로움 - 나는 외로움을 느낀다	136
표 I -137.	외로움 - 나는 다른 사람들로부터 고립되어 있다고 느낀다	137
표 I -138.	고립되어 있다는 감정을 느낀 기간	138
표 I -139.	집단 소속감 - 가족	139
표 I -140.	집단 소속감 - 출신 학교나 동창 모임	140
표 I -141.	집단 소속감 - 출신 지역이나 지역 모임	141
표 I -142.	집단 소속감 - 여가활동 및 사회활동 모임	142
표 I -143.	집단 소속감 - 소속 직장이나 직업 모임	143

표 I-144. 집단 소속감 - 온라인 커뮤니티	144
표 I-145. 집단 소속감 - 한국사회	145
표 I-146. 차별경험 - 취업이나 아르바이트 등 구직과정	146
표 I-147. 차별경험 - 공공기관 또는 공공시설을 이용할 때	147
표 I-148. 차별경험 - 길거리나 동네, 식당, 마트 등 일상생활 중에	148
표 I-149. 차별경험 - 의료기관을 이용할 때	149
표 I-150. 차별경험 - 강의시간이나 과제, 팀플 등을 할 때	150
표 I-151. 차별경험 - 직장 또는 일터에서	151
표 I-152. 다문화청소년 사회진출과정 차별·불이익 가능성	152
표 I-153. 사회적 가치 - 우리사회는 한 번 실패해도 다시 일어설 수 있는 기회가 있다	153
표 I-154. 사회적 가치 - 열심히 일하면 지금보다 더 나은 계층으로 올라 갈 수 있다	154
표 I-155. 사회적 가치 - 우리사회는 노력에 따른 공정한 대가가 제공되고 있다	155
표 I-156. 사회적 가치 - 사회적 성취에 있어 부모의 경제·사회적 자위보다 내 노력이 더 중요하다	156
표 I-157. 사회적 가치 - 대학은 반드시 나와야 한다	157
표 I-158. 사회적 가치 - 한국 사회에서 교육을 어디까지 받았는지(학력)는 중요하다	158
표 I-159. 사회적 가치 - 한국 사회에서 어느 학교를 나왔는지(학벌)는 중요하다	159
표 I-160. 한국 사회 인식 - 한국 사회는 대체로 공정한 사회이다	160
표 I-161. 한국 사회 인식 - 한국 사회는 인권을 존중하는 사회이다	161
표 I-162. 한국 사회 인식 - 한국 사회는 다양성을 인정하는 사회이다	162
표 I-163. 한국 사회 인식 - 한국 사회는 부정부패가 없는 사회이다	163
표 I-164. 다문화가정 자녀에 대한 한국 사회의 태도	164
표 I-165. 정치효능감 - 나는 정치적 문제를 이해하고 참여할 수 있는 능력이 있다	165
표 I-166. 정치효능감 - 나는 가치관이나 신념이 다른 사람을 포용하고 이해할 수 있다	166
표 I-167. 정치효능감 - 나는 선거나 캠페인 참여 등을 통해 정치발전에 영향을 미칠 수 있다	167
표 I-168. 정치효능감 - 나의 이익과 의견을 대변해주는 정당이 있다	168
표 I-169. 정치효능감 - 나의 이익과 의견을 대변해 주는 단체가 있다	169
표 I-170. 장래 희망 직업 결정 여부	170

표 I-171. 직업 선택 시 중요한 것(1순위)	171
표 I-172. 직업 선택 시 중요한 것(1+2순위)	172
표 I-173. 진로장벽 - 나는 직업에 대한 정보를 어디서 얻는지 잘 모르겠다	173
표 I-174. 진로장벽 - 내가 선택할 수 있는 직업들에 대한 정보를 많이 알고 있다	174
표 I-175. 진로장벽 - 나는 여러 가지 직업분야에서 사람들이 실제로 어떤 일들을 하고 있는지에 대해서 잘 알지 못한다	175
표 I-176. 진로장벽 - 내가 잘 할 수 있는 직업분야가 무엇인지 아직 잘 모르겠다	176
표 I-177. 진로장벽 - 내가 하고자 하는 일이나 교육 등에 대한 자료 얻기가 어렵다	177
표 I-178. 진로장벽 - 내가 원하는 진로와 목표의 성취를 위해 필요한 경제적인 지원이 부족하다	178
표 I-179. 진로장벽 - 돈을 빨리, 많이 벌어서 가정 형편에 도움이 되어야 한다	179
표 I-180. 진로장벽 - 내가 원하는 일을 할 수 없는 것은 돈이 없기 때문이다	180
표 I-181. 진로장벽 - 경제적 문제로 인해 내가 원하는 일을 할 수 없다	181
표 I-182. 진로장벽 - 나는 앞으로의 진로선택에 있어서 경제적인 문제의 해결을 가장 중요하게 생각한다	182
표 I-183. 다문화가정 자녀 지원의 도움 정도	183
표 I-184. 다문화가정 자녀를 위한 지원정책 필요성	184
표 I-185. 필요한 다문화청소년 지원정책(1순위)	185
표 I-186. 필요한 다문화청소년 지원정책(1+2+3순위)	186
표 I-187. 청년 관련 정책 서비스 참여 경험 - 심리·마음건강 상담 서비스	187
표 I-188. 청년 관련 정책 서비스 참여 경험 - 복지·생활 관련 상담 및 지원 서비스	188
표 I-189. 청년 관련 정책 서비스 참여 경험 - 대인관계, 사회성 증진 서비스	189
표 I-190. 청년 관련 정책 서비스 참여 경험 - 취업·진로 지원 서비스	190
표 I-191. 청년 관련 정책 서비스 참여 경험 - 청년 공동체 교류지원 서비스	191

표 I-192. 청년 관련 정책 서비스 참여 경험 - 직업·훈련 교육 서비스	192
표 I-193. 청년 관련 정책 서비스 참여 경험 - 건강검진 서비스 ..	193
표 I-194. 청년 관련 정책 서비스 참여 경험 - 주거지원 서비스 ..	194
표 I-195. 청년 관련 정책 서비스 참여 경험 - 문화취미 지원 서비스	195
표 I-196. 청년 관련 정책 서비스 참여 경험 - 청년공간 제공 서비스	196
표 I-197. 다문화 청년 지원정책의 필요성	197
표 I-198. 필요한 다문화 청년 지원정책(1순위)	198
표 I-199. 필요한 다문화 청년 지원정책(1+2순위)	199
표 I-200. 다문화 청년을 위한 정보 및 서비스 제공 방식 선호 ...	200
표 I-201. 다문화 청년을 위한 정보 및 서비스 제공 장소 선호 ...	201

II. 주요항목 상대표준오차

표 II-1. 연도별 건강상태	205
표 II-2. 연도별 자아존중감	205
표 II-3. 연도별 삶의 만족도	206
표 II-4. 연도별 사회적 가치	206
표 II-5. 우울	207
표 II-6. 나와 주변에 대한 만족도	207

○ — I . 기초통계표:
1기 패널 청소년

표 1-1. 군복무 여부

단위 : 명, %

구분	사례수	예	아니오
전체	(443)	10.2	89.8
성별			
남자	(443)	10.2	89.8
여자	-	-	-
어머니 학력별			
중졸 이하	(45)	6.7	93.3
고졸	(216)	8.3	91.7
전문대 / 대졸 이상	(182)	13.2	86.8
가구 소득별			
100만원 미만	(54)	11.1	88.9
100 ~ 200만원 미만	(79)	19.0	81.0
200 ~ 300만원 미만	(121)	5.8	94.2
300 ~ 400만원 미만	(81)	9.9	90.1
400 ~ 500만원 미만	(55)	10.9	89.1
500만원 이상	(53)	5.7	94.3
지역 규모별			
대도시	(117)	7.7	92.3
중소도시	(198)	12.1	87.9
농산어촌	(128)	9.4	90.6
대학 진학 여부			
대학 진학(4년제 이상)	(194)	12.4	87.6
대학 진학(전문대)	(98)	9.2	90.8
대학 미진학	(151)	7.9	92.1

주) 남성인 경우

표 1 -2. 다문화가정 자녀 이유로 군복무 중 차별 경험 여부

단위 : 명, %

구분	사례수	예	아니오
전체	(360)	1.7	98.3
성별			
남자	(360)	1.7	98.3
여자	-	-	-
어머니 학력별			
중졸 이하	(38)	-	100.0
고졸	(165)	1.8	98.2
전문대 / 대졸 이상	(157)	1.9	98.1
가구 소득별			
100만원 미만	(43)	-	100.0
100 ~ 200만원 미만	(61)	4.9	95.1
200 ~ 300만원 미만	(101)	1.0	99.0
300 ~ 400만원 미만	(63)	1.6	98.4
400 ~ 500만원 미만	(44)	-	100.0
500만원 이상	(48)	2.1	97.9
지역 규모별			
대도시	(89)	2.2	97.8
중소도시	(168)	1.8	98.2
농산어촌	(103)	1.0	99.0
대학 진학 여부			
대학 진학(4년제 이상)	(167)	1.8	98.2
대학 진학(전문대)	(78)	-	100.0
대학 미진학	(115)	2.6	97.4

주) 군 복무 중이거나 군 복무를 마친 경우

표 1-3. 군복무 중 다문화교육 경험 여부

단위 : 명, %

구분	사례수	예	아니오
전체	(360)	13.6	86.4
성별			
남자	(360)	13.6	86.4
여자	-	-	-
어머니 학력별			
중졸 이하	(38)	13.2	86.8
고졸	(165)	12.7	87.3
전문대 / 대졸 이상	(157)	14.6	85.4
가구 소득별			
100만원 미만	(43)	11.6	88.4
100 ~ 200만원 미만	(61)	11.5	88.5
200 ~ 300만원 미만	(101)	17.8	82.2
300 ~ 400만원 미만	(63)	17.5	82.5
400 ~ 500만원 미만	(44)	11.4	88.6
500만원 이상	(48)	6.3	93.8
지역 규모별			
대도시	(89)	15.7	84.3
중소도시	(168)	11.9	88.1
농산어촌	(103)	14.6	85.4
대학 진학 여부			
대학 진학(4년제 이상)	(167)	13.8	86.2
대학 진학(전문대)	(78)	12.8	87.2
대학 미진학	(115)	13.9	86.1

주) 군 복무 중이거나 군 복무를 마친 경우

표 1 -4. 현재 혼인상태

단위 : 명, %

구 분	사례수	결혼하지 않음	배우자 있음	이혼 또는 사별	기타
전 체	(892)	98.3	1.5	0.2	-
성 별					
남 자	(443)	99.1	0.9	-	-
여 자	(449)	97.6	2.0	0.4	-
어머니 학력별					
중졸 이하	(96)	99.0	1.0	-	-
고졸	(423)	98.1	1.4	0.5	-
전문대 / 대졸 이상	(373)	98.4	1.6	-	-
가구 소득별					
100만원 미만	(107)	99.1	0.9	-	-
100 ~ 200만원 미만	(169)	98.8	0.6	0.6	-
200 ~ 300만원 미만	(249)	98.0	2.0	-	-
300 ~ 400만원 미만	(153)	98.7	1.3	-	-
400 ~ 500만원 미만	(105)	97.1	1.9	1.0	-
500만원 이상	(109)	98.2	1.8	-	-
지역 규모별					
대도시	(230)	98.7	1.3	-	-
중소도시	(389)	97.7	2.1	0.3	-
농산어촌	(273)	98.9	0.7	0.4	-
대학 진학 여부					
대학 진학(4년제 이상)	(424)	98.8	1.2	-	-
대학 진학(전문대)	(220)	98.6	1.4	-	-
대학 미진학	(248)	97.2	2.0	0.8	-

표 1-5. 자녀 유무

단위 : 명, %

구분	사례수	예	아니오
전체	(892)	1.1	98.9
성별			
남자	(443)	0.9	99.1
여자	(449)	1.3	98.7
어머니 학력별			
중졸 이하	(96)	2.1	97.9
고졸	(423)	1.4	98.6
전문대 / 대졸 이상	(373)	0.5	99.5
가구 소득별			
100만원 미만	(107)	2.8	97.2
100 ~ 200만원 미만	(169)	0.6	99.4
200 ~ 300만원 미만	(249)	1.2	98.8
300 ~ 400만원 미만	(153)	0.7	99.3
400 ~ 500만원 미만	(105)	1.9	98.1
500만원 이상	(109)	-	100.0
지역 규모별			
대도시	(230)	0.4	99.6
중소도시	(389)	1.3	98.7
농산어촌	(273)	1.5	98.5
대학 진학 여부			
대학 진학(4년제 이상)	(424)	0.2	99.8
대학 진학(전문대)	(220)	1.8	98.2
대학 미진학	(248)	2.0	98.0

표 1 -6. 향후 자녀 계획

단위 : 명, %

구 분	사례수	예	아니오
전 체	(892)	60.3	39.7
성 별			
남 자	(443)	65.9	34.1
여 자	(449)	54.8	45.2
어 머 니 학 력 별			
중 졸 이 하	(96)	55.2	44.8
고 졸	(423)	57.4	42.6
전문대 / 대 졸 이 상	(373)	64.9	35.1
가 구 소 득 별			
1 0 0 만 원 미 만	(107)	55.1	44.9
100 ~ 200만원 미만	(169)	43.2	56.8
200 ~ 300만원 미만	(249)	65.9	34.1
300 ~ 400만원 미만	(153)	70.6	29.4
400 ~ 500만원 미만	(105)	63.8	36.2
5 0 0 만 원 이 상	(109)	61.5	38.5
지 역 규 모 별			
대 도 시	(230)	62.2	37.8
중 소 도 시	(389)	60.7	39.3
농 산 어 촌	(273)	58.2	41.8
대 학 진 학 여 부			
대학 진학(4년제 이상)	(424)	65.3	34.7
대 학 진 학 (전 문 대)	(220)	58.6	41.4
대 학 미 진 학	(248)	53.2	46.8

표 1-7. 현재 부모님과 동거 여부

단위 : 명, %

구분	사례수	[동거] 현재 부모님과 함께 살고 있다	[비동거] 현재 부모님과 함께 살고 있지 않다	
			경제적으로 독립하지 않았다 (학업, 군복무, 직장 등의 이유로 떨어져 지내는 경우)	경제적으로 독립하였다 (결혼, 장성하여 경제적으로 독립한 경우)
전체	(892)	61.5	28.3	10.2
성별				
남자	(443)	65.0	28.7	6.3
여자	(449)	58.1	27.8	14.0
어머니 학력별				
중졸 이하	(96)	58.3	28.1	13.5
고졸	(423)	62.4	28.4	9.2
전문대 / 대졸 이상	(373)	61.4	28.2	10.5
가구 소득별				
100만 원 미만	(107)	60.7	31.8	7.5
100 ~ 200만원 미만	(169)	53.3	32.0	14.8
200 ~ 300만원 미만	(249)	53.0	29.3	17.7
300 ~ 400만원 미만	(153)	68.6	27.5	3.9
400 ~ 500만원 미만	(105)	67.6	28.6	3.8
500만 원 이상	(109)	78.9	17.4	3.7
지역 규모별				
대도시	(230)	70.0	22.2	7.8
중소도시	(389)	65.8	25.2	9.0
농산어촌	(273)	48.4	37.7	13.9
대학 진학 여부				
대학 진학(4년제 이상)	(424)	57.5	35.8	6.6
대학 진학(전문대)	(220)	61.8	26.4	11.8
대학 미진학	(248)	68.1	16.9	14.9

표 1-8. 해외 이주 고려 여부

단위 : 명, %

구 분	사례수	예	아니오
전 체	(892)	24.6	75.4
성 별			
남 자	(443)	24.6	75.4
여 자	(449)	24.5	75.5
어 머 니 학 력 별			
중 졸 이 하	(96)	14.6	85.4
고 졸	(423)	23.6	76.4
전 문 대 / 대 졸 이 상	(373)	28.2	71.8
가 구 소 득 별			
1 0 0 만 원 미 만	(107)	32.7	67.3
100 ~ 200만원 미만	(169)	28.4	71.6
200 ~ 300만원 미만	(249)	20.5	79.5
300 ~ 400만원 미만	(153)	24.8	75.2
400 ~ 500만원 미만	(105)	19.0	81.0
5 0 0 만 원 이 상	(109)	24.8	75.2
지 역 규 모 별			
대 도 시	(230)	27.8	72.2
중 소 도 시	(389)	27.5	72.5
농 산 어 촌	(273)	17.6	82.4
대 학 진 학 여 부			
대학 진학(4년제 이상)	(424)	25.7	74.3
대 학 진 학 (전 문 대)	(220)	25.5	74.5
대 학 미 진 학	(248)	21.8	78.2

표 1-9. 해외이주 고려 이유(1순위)

단위 : 명, %

구분	사례수	자기 개발을 위해서	새로운 사회에 도전해보고 싶어서	취업 기회를 확대해 보려고	그 외
전체	(219)	52.5	18.7	10.0	18.7
성별					
남자	(109)	45.9	22.9	10.1	21.1
여자	(110)	59.1	14.5	10.0	16.4
어머니 학력별					
중졸 이하	(14)	57.1	14.3	14.3	14.3
고졸	(100)	60.0	15.0	9.0	16.0
전문대 / 대졸 이상	(105)	44.8	22.9	10.5	21.9
가구 소득별					
100만원 미만	(35)	51.4	20.0	8.6	20.0
100 ~ 200만원 미만	(48)	52.1	10.4	10.4	27.1
200 ~ 300만원 미만	(51)	54.9	21.6	9.8	13.7
300 ~ 400만원 미만	(38)	57.9	15.8	10.5	15.8
400 ~ 500만원 미만	(20)	40.0	25.0	10.0	25.0
500만원 이상	(27)	51.9	25.9	11.1	11.1
지역 규모별					
대도시	(64)	50.0	15.6	14.1	20.3
중소도시	(107)	57.0	17.8	7.5	17.8
농산어촌	(48)	45.8	25.0	10.4	18.8
대학 진학 여부					
대학 진학(4년제 이상)	(109)	57.8	19.3	5.5	17.4
대학 진학(전문대)	(56)	51.8	17.9	16.1	14.3
대학 미진학	(54)	42.6	18.5	13.0	25.9

주) 해외 이주를 고려하는 경우

표 1 -10. 해외이주 고려 이유(1+2순위)

단위 : 명, %

구분	사례수	자기 개발을 위해서	새로운 사회에 도전해보고 싶어서	취업 기회를 확대해 보려고	그 외
전체	(219)	63.5	50.2	26.9	40.2
성별					
남자	(109)	58.7	47.7	32.1	41.3
여자	(110)	68.2	52.7	21.8	39.1
어머니 학력별					
중졸 이하	(14)	71.4	42.9	14.3	42.9
고졸	(100)	70.0	51.0	27.0	35.0
전문대 / 대졸 이상	(105)	56.2	50.5	28.6	44.8
가구 소득별					
100만원 미만	(35)	57.1	60.0	22.9	45.7
100 ~ 200만원 미만	(48)	62.5	41.7	27.1	47.9
200 ~ 300만원 미만	(51)	66.7	54.9	25.5	35.3
300 ~ 400만원 미만	(38)	71.1	42.1	31.6	28.9
400 ~ 500만원 미만	(20)	60.0	60.0	15.0	45.0
500만원 이상	(27)	59.3	48.1	37.0	40.7
지역 규모별					
대도시	(64)	60.9	40.6	35.9	48.4
중소도시	(107)	66.4	55.1	23.4	32.7
농산어촌	(48)	60.4	52.1	22.9	45.8
대학 진학 여부					
대학 진학(4년제 이상)	(109)	67.0	53.2	25.7	35.8
대학 진학(전문대)	(56)	60.7	42.9	32.1	46.4
대학 미진학	(54)	59.3	51.9	24.1	42.6

표 1-11. 희망하는 해외이주 지역

단위 : 명, %

구 분	사례수	북미	오세아니아	동남아시아	동북아시아	그 외
전 체	(219)	23.3	14.6	4.6	51.1	6.4
성 별						
남 자	(109)	24.8	7.3	4.6	58.7	4.6
여 자	(110)	21.8	21.8	4.5	43.6	8.2
어 머 니 학 력 별						
중 졸 이 하	(14)	42.9	21.4	-	28.6	7.1
고 졸	(100)	21.0	17.0	4.0	53.0	5.0
전 문 대 / 대 졸 이 상	(105)	22.9	11.4	5.7	52.4	7.6
가 구 소 득 별						
1 0 0 만 원 미 만	(35)	17.1	14.3	5.7	51.4	11.4
100 ~ 200만원 미만	(48)	22.9	18.8	2.1	52.1	4.2
200 ~ 300만원 미만	(51)	27.5	19.6	9.8	37.3	5.9
300 ~ 400만원 미만	(38)	15.8	13.2	-	68.4	2.6
400 ~ 500만원 미만	(20)	25.0	-	5.0	65.0	5.0
5 0 0 만 원 이 상	(27)	33.3	11.1	3.7	40.7	11.1
지 역 규 모 별						
대 도 시	(64)	26.6	12.5	3.1	51.6	6.2
중 소 도 시	(107)	21.5	13.1	4.7	57.0	3.7
농 산 어 촌	(48)	22.9	20.8	6.3	37.5	12.5
대 학 진 학 여 부						
대학 진학(4년제 이상)	(109)	23.9	12.8	2.8	53.2	7.3
대 학 진 학 (전 문 대)	(56)	23.2	14.3	3.6	50.0	8.9
대 학 미 진 학	(54)	22.2	18.5	9.3	48.1	1.9

주) 해외 이주를 고려하는 경우

표 1-12. 가구 생활비 마련방법

단위 : 명, %

구분	사례수	부모님 (또는 다른 가족구성원) 이 전적으로 마련한다	부모님 (또는 다른 가족구성원) 이 대부분 마련하고, 본인이 일부 마련한다	본인과 부모님 (또는 다른 가족구성원) 이 반반씩 마련한다	본인이 대부분 마련하고, 일부 부모님 (또는 다른 가족구성원) 의 도움을 받는다	본인이 전적으로 마련한다	기타
전체	(892)	39.2	25.0	9.1	10.0	16.1	0.6
성별							
남자	(443)	41.3	26.0	9.3	7.7	15.1	0.7
여자	(449)	37.2	24.1	8.9	12.2	17.1	0.4
어머니 학력별							
중졸 이하	(96)	38.5	20.8	12.5	11.5	16.7	-
고졸	(423)	39.5	24.6	9.5	9.7	15.8	0.9
전문대 / 대졸 이상	(373)	39.1	26.5	7.8	9.9	16.4	0.3
가구 소득별							
100만 원 미만	(107)	39.3	24.3	5.6	17.8	12.1	0.9
100 ~ 200만원 미만	(169)	26.6	25.4	10.1	11.2	26.0	0.6
200 ~ 300만원 미만	(249)	32.5	21.3	10.0	12.0	23.3	0.8
300 ~ 400만원 미만	(153)	50.3	26.1	9.2	3.3	10.5	0.7
400 ~ 500만원 미만	(105)	56.2	24.8	4.8	8.6	5.7	-
500만 원 이상	(109)	42.2	32.1	12.8	6.4	6.4	-
지역 규모별							
대도시	(230)	48.3	23.9	7.0	8.3	11.3	1.3
중소도시	(389)	37.5	28.0	10.0	10.0	13.9	0.5
농산어촌	(273)	34.1	21.6	9.5	11.4	23.4	-
대학 진학 여부							
대학 진학(4년제 이상)	(424)	46.9	23.8	7.8	9.0	12.0	0.5
대학 진학(전문대)	(220)	31.8	25.9	7.3	13.2	20.9	0.9
대학 미진학	(248)	32.7	26.2	12.9	8.9	19.0	0.4

표 1-13. 가구 생활비 마련에 대한 부담 정도

단위 : 명, %

구분	사례수	전혀 부담을 느끼지 않는다	별로 부담을 느끼지 않는다	보통이다	약간 부담을 느낀다	매우 부담을 느낀다
전체	(537)	11.0	17.7	38.0	25.3	8.0
성별						
남자	(257)	15.6	15.6	41.6	19.8	7.4
여자	(280)	6.8	19.6	34.6	30.4	8.6
어머니 학력별						
중졸 이하	(59)	15.3	11.9	42.4	22.0	8.5
고졸	(252)	12.7	15.9	40.9	21.8	8.7
전문대 / 대졸 이상	(226)	8.0	21.2	33.6	30.1	7.1
가구 소득별						
100만원 미만	(64)	7.8	10.9	28.1	35.9	17.2
100 ~ 200만원 미만	(123)	6.5	10.6	42.3	32.5	8.1
200 ~ 300만원 미만	(166)	12.0	18.7	36.7	24.1	8.4
300 ~ 400만원 미만	(75)	6.7	21.3	42.7	22.7	6.7
400 ~ 500만원 미만	(46)	15.2	30.4	37.0	15.2	2.2
500만원 이상	(63)	22.2	22.2	38.1	14.3	3.2
지역 규모별						
대도시	(116)	12.9	19.0	33.6	25.0	9.5
중소도시	(241)	10.8	19.1	39.8	22.8	7.5
농산어촌	(180)	10.0	15.0	38.3	28.9	7.8
대학 진학 여부						
대학 진학(4년제 이상)	(223)	7.2	19.7	35.0	31.4	6.7
대학 진학(전문대)	(148)	11.5	12.8	36.5	27.7	11.5
대학 미진학	(166)	15.7	19.3	43.4	15.1	6.6

주) 가구 생활비를 부모님이 전적으로 마련하는 경우와 기타를 제외한 모든 경우

표 1-14. 개인 생활비 마련 방법

단위 : 명, %

구	분	사례수	부모님 (또는 다른 가족구성원) 이 전적으로 마련한다	부모님 (또는 다른 가족구성원) 이 대부분 마련하고, 본인이 일부 마련한다	본인과 부모님 (또는 다른 가족구성원) 이 반반씩 마련한다	본인이 대부분 마련하고, 일부 부모님 (또는 다른 가족구성원) 의 도움을 받는다	본인이 전적으로 마련한다	기타	
전	체	(801)	17.5	18.0	6.7	21.1	36.2	0.5	
성	별								
남	자	(415)	19.0	16.9	6.7	20.2	36.6	0.5	
여	자	(386)	15.8	19.2	6.7	22.0	35.8	0.5	
어	머	니							
중	졸	이	(83)	19.3	19.3	2.4	21.7	37.3	-
고		졸	(384)	18.8	17.2	7.6	20.3	35.4	0.8
전	문	대 / 대	(334)	15.6	18.6	6.9	21.9	36.8	0.3
가	구	소							
1	0	0	(99)	13.1	21.2	6.1	26.3	32.3	1.0
100	~	200	(144)	9.7	17.4	7.6	24.3	40.3	0.7
200	~	300	(205)	15.6	14.6	6.3	21.5	41.5	0.5
300	~	400	(147)	22.4	22.4	10.2	12.2	32.0	0.7
400	~	500	(101)	23.8	14.9	4.0	26.7	30.7	-
5	0	0	(105)	22.9	19.0	4.8	18.1	35.2	-
지	역	구							
대	도	시	(212)	20.8	19.8	7.5	21.2	29.2	1.4
중	소	도	(354)	15.8	18.1	5.4	21.5	39.0	0.3
농	산	어	(235)	17.0	16.2	8.1	20.4	38.3	-
대	학	진							
대	학	진	(396)	21.0	23.5	7.8	24.5	23.0	0.3
대	학	진	(194)	13.9	14.4	4.6	18.6	47.4	1.0
대	학	미	(211)	14.2	10.9	6.6	17.1	50.7	0.5

주) 부모님으로부터 경제적으로 독립하지 않은 경우

표 1-15. 개인 생활비 마련에 대한 부담 정도

단위 : 명, %

구분	사례수	전혀 부담을 느끼지 않는다	별로 부담을 느끼지 않는다	보통이다	약간 부담을 느낀다	매우 부담을 느낀다
전체	(657)	11.6	21.0	34.2	25.9	7.3
성별						
남자	(334)	14.1	19.5	36.5	23.7	6.3
여자	(323)	9.0	22.6	31.9	28.2	8.4
어머니 학력별						
중졸 이하	(67)	14.9	20.9	41.8	14.9	7.5
고졸	(309)	14.2	18.4	35.3	24.6	7.4
전문대 / 대졸 이상	(281)	7.8	23.8	31.3	29.9	7.1
가구 소득별						
100만원 미만	(85)	8.2	14.1	29.4	36.5	11.8
100 ~ 200만원 미만	(129)	7.8	15.5	39.5	24.8	12.4
200 ~ 300만원 미만	(172)	9.9	18.6	33.7	30.2	7.6
300 ~ 400만원 미만	(113)	13.3	22.1	38.1	21.2	5.3
400 ~ 500만원 미만	(77)	11.7	33.8	28.6	23.4	2.6
500만원 이상	(81)	22.2	28.4	32.1	16.0	1.2
지역 규모별						
대도시	(165)	7.9	27.3	28.5	26.1	10.3
중소도시	(297)	13.8	21.2	35.4	23.9	5.7
농산어촌	(195)	11.3	15.4	37.4	28.7	7.2
대학 진학 여부						
대학 진학(4년제 이상)	(312)	7.7	24.0	32.7	28.5	7.1
대학 진학(전문대)	(165)	14.5	14.5	32.7	30.9	7.3
대학 미진학	(180)	15.6	21.7	38.3	16.7	7.8

주) 개인 생활비를 부모님이 전적으로 마련하는 경우와 기타를 제외한 모든 경우

표 1-16. 가구 월평균 소득수준

단위 : 명, %

구	분	사례수	100만원 미만	100 - 200만원 미만	200 - 300만원 미만	300 - 400만원 미만	400 - 500만원 미만	500만원 이상
전	체	(892)	12.0	18.9	27.9	17.2	11.8	12.2
성	별							
남	자	(443)	12.2	17.8	27.3	18.3	12.4	12.0
여	자	(449)	11.8	20.0	28.5	16.0	11.1	12.5
어	머							
니	학							
력	별							
중	졸	(96)	7.3	14.6	31.3	13.5	13.5	19.8
이	하							
고	졸	(423)	12.1	22.9	26.0	18.4	11.1	9.5
전	문							
대	/							
대	졸	(373)	13.1	15.5	29.2	16.6	12.1	13.4
이	상							
가	구							
소	득							
별								
1	0							
0	만	(107)	100.0	-	-	-	-	-
원	미							
만	만							
100	~	(169)	-	100.0	-	-	-	-
200	~	(249)	-	-	100.0	-	-	-
300	~	(153)	-	-	-	100.0	-	-
400	~	(105)	-	-	-	-	100.0	-
500	~	(109)	-	-	-	-	-	100.0
만	원							
이	상							
지	역							
구	모							
별								
대	도	(230)	13.0	15.2	24.3	17.8	15.2	14.3
시								
중	소	(389)	12.1	19.5	24.4	17.2	12.9	13.9
도								
시								
농	산	(273)	11.0	21.2	35.9	16.5	7.3	8.1
어	촌							
대	학							
진	학							
여	부							
대	학	(424)	12.7	18.2	23.6	18.9	13.7	13.0
진	학							
(4	년	(220)	15.0	20.0	30.5	14.1	9.5	10.9
제	이							
상)								
대	학	(248)	8.1	19.4	33.1	16.9	10.5	12.1
진	학							
미								
진								
학								

표 1-17. 주관적 경제수준

단위 : 명, %

구분	사례수	아주 어렵다	어려운 편이다	보통이다	잘 사는 편이다	아주 잘 산다
전체	(892)	3.7	31.7	60.4	3.9	0.2
성별						
남자	(443)	3.6	28.9	62.1	5.0	0.5
여자	(449)	3.8	34.5	58.8	2.9	-
어머니 학력별						
중졸 이하	(96)	3.1	20.8	71.9	4.2	-
고졸	(423)	4.0	33.6	59.3	2.8	0.2
전문대 / 대졸 이상	(373)	3.5	32.4	58.7	5.1	0.3
가구 소득별						
100만원 미만	(107)	9.3	36.4	52.3	0.9	0.9
100 ~ 200만원 미만	(169)	7.7	44.4	46.7	1.2	-
200 ~ 300만원 미만	(249)	2.8	36.9	57.4	2.8	-
300 ~ 400만원 미만	(153)	2.0	30.1	65.4	2.0	0.7
400 ~ 500만원 미만	(105)	-	20.0	74.3	5.7	-
500만원 이상	(109)	-	9.2	76.1	14.7	-
지역 규모별						
대도시	(230)	4.8	30.9	60.0	4.3	-
중소도시	(389)	2.8	32.1	60.9	3.6	0.5
농산어촌	(273)	4.0	31.9	60.1	4.0	-
대학 진학 여부						
대학 진학(4년제 이상)	(424)	3.3	32.8	59.0	4.7	0.2
대학 진학(전문대)	(220)	4.1	30.9	60.9	4.1	-
대학 미진학	(248)	4.0	30.6	62.5	2.4	0.4

표 1-18. 현재 대학 학적상태

단위 : 명, %

구분	사례수	졸업	재학	휴학	중퇴
전체	(677)	38.0	43.7	13.4	4.9
성별					
남자	(314)	19.7	52.5	20.7	7.0
여자	(363)	53.7	36.1	7.2	3.0
어머니 학력별					
중졸 이하	(64)	34.4	48.4	9.4	7.8
고졸	(312)	38.5	42.6	13.5	5.4
전문대 / 대졸 이상	(301)	38.2	43.9	14.3	3.7
가구 소득별					
100만원 미만	(89)	33.7	51.7	12.4	2.2
100 ~ 200만원 미만	(125)	41.6	36.0	19.2	3.2
200 ~ 300만원 미만	(183)	45.4	36.6	9.3	8.7
300 ~ 400만원 미만	(118)	31.4	47.5	15.3	5.9
400 ~ 500만원 미만	(83)	36.1	44.6	14.5	4.8
500만원 이상	(79)	31.6	57.0	11.4	-
지역 규모별					
대도시	(170)	32.9	48.8	15.3	2.9
중소도시	(301)	36.2	42.5	15.3	6.0
농산어촌	(206)	44.7	41.3	9.2	4.9
대학 진학 여부					
대학 진학(4년제 이상)	(424)	26.7	57.3	16.0	-
대학 진학(전문대)	(220)	65.5	24.1	10.5	-
대학 미진학	(33)	-	-	-	100.0

주) 대학에 진학한 적이 있는 경우

표 1-19. 대학진학 준비 여부

단위 : 명, %

구 분	사례수	예	아니오
전 체	(244)	7.4	92.6
성 별			
남 자	(149)	6.0	94.0
여 자	(95)	9.5	90.5
어 머 니 학 력 별			
중 졸 이 하	(36)	8.3	91.7
고 졸	(125)	8.0	92.0
전문대 / 대졸 이상	(83)	6.0	94.0
가 구 소 득 별			
1 0 0 만 원 미 만	(20)	5.0	95.0
100 ~ 200만원 미만	(47)	14.9	85.1
200 ~ 300만원 미만	(82)	3.7	96.3
300 ~ 400만원 미만	(40)	10.0	90.0
400 ~ 500만원 미만	(26)	7.7	92.3
5 0 0 만 원 이 상	(29)	3.4	96.6
지 역 규 모 별			
대 도 시	(65)	9.2	90.8
중 소 도 시	(102)	8.8	91.2
농 산 어 촌	(77)	3.9	96.1
대 학 진 학 여 부			
대학 진학(4년제 이상)	-	-	-
대 학 진 학 (전문대)	-	-	-
대 학 미 진 학	(244)	7.4	92.6

주) 최종학력이 고졸인 경우

표 1-20. 지난 학기 등록금 마련 방법(1순위)

단위 : 명, %

구 분	사례수	부모의 도움	본인이 직접 마련함	장학금	본인이나 부모님이 학자금 또는 개인대출을 통해 마련함	그 외
전 체	(364)	30.8	4.4	59.6	4.1	1.1
성 별						
남 자	(207)	30.9	4.3	59.9	3.9	1.0
여 자	(157)	30.6	4.5	59.2	4.5	1.3
어 머 니 학 력 별						
중 출 이 하	(36)	33.3	5.6	52.8	5.6	2.8
고 출	(167)	34.1	3.0	57.5	4.8	0.6
전문대 / 대 출 이 상	(161)	26.7	5.6	63.4	3.1	1.2
가 구 소 득 별						
1 0 0 만 원 미 만	(56)	16.1	7.1	66.1	7.1	3.6
100 ~ 200만원 미만	(61)	23.0	1.6	68.9	4.9	1.6
200 ~ 300만원 미만	(80)	27.5	7.5	62.5	2.5	-
300 ~ 400만원 미만	(70)	30.0	1.4	62.9	5.7	-
400 ~ 500만원 미만	(45)	44.4	2.2	48.9	2.2	2.2
5 0 0 만 원 이 상	(52)	50.0	5.8	42.3	1.9	-
지 역 규 모 별						
대 도 시	(105)	44.8	3.8	46.7	2.9	1.9
중 소 도 시	(160)	23.1	4.4	64.4	6.9	1.2
농 산 어 촌	(99)	28.3	5.1	65.7	1.0	-
대 학 진 학 여 부						
대학 진학(4년제 이상)	(292)	29.5	2.1	63.7	3.8	1.0
대 학 진 학 (전 문 대)	(72)	36.1	13.9	43.1	5.6	1.4
대 학 미 진 학	-	-	-	-	-	-

주) 대학에 재학 또는 휴학 중인 경우(군복무 중인 경우는 제외함)

표 1-21. 지난 학기 등록금 마련 방법(1+2순위)

단위 : 명, %

구 분	사례수	부모의 도움	본인이 직접 마련함	장학금	본인이나 부모님이 학자금 또는 개인대출을 통해 마련함	그 외
전 체	(364)	43.4	9.6	71.4	7.1	2.7
성 별						
남 자	(207)	46.4	11.6	70.0	5.8	1.9
여 자	(157)	39.5	7.0	73.2	8.9	3.8
어머니 학력 별						
중 졸 이 하	(36)	58.3	5.6	66.7	5.6	5.6
고 졸	(167)	43.1	9.0	68.3	7.8	3.0
전문대 / 대졸 이상	(161)	40.4	11.2	75.8	6.8	1.9
가 구 소 득 별						
1 0 0 만 원 미 만	(56)	23.2	14.3	76.8	12.5	3.6
100 ~ 200만원 미만	(61)	37.7	8.2	75.4	6.6	3.3
200 ~ 300만원 미만	(80)	36.2	10.0	73.8	2.5	2.5
300 ~ 400만원 미만	(70)	44.3	4.3	72.9	11.4	2.9
400 ~ 500만원 미만	(45)	55.6	13.3	68.9	6.7	2.2
5 0 0 만 원 이 상	(52)	71.2	9.6	57.7	3.8	1.9
지 역 규 모 별						
대 도 시	(105)	58.1	8.6	59.0	5.7	4.8
중 소 도 시	(160)	35.6	10.6	73.8	10.6	1.9
농 산 어 촌	(99)	40.4	9.1	80.8	3.0	2.0
대 학 진 학 여 부						
대학 진학(4년제 이상)	(292)	43.5	7.2	74.0	6.5	2.4
대 학 진 학 (전 문 대)	(72)	43.1	19.4	61.1	9.7	4.2
대 학 미 진 학	-	-	-	-	-	-

주) 대학에 재학 또는 휴학 중인 경우(군복무 중인 경우는 제외함)

표 1-22. 등록금 마련에 대한 부담 정도

단위 : 명, %

구분	사례수	전혀 부담을 느끼지 않는다	별로 부담을 느끼지 않는다	보통이다	약간 부담을 느낀다	매우 부담을 느낀다
전체	(296)	29.1	20.9	21.3	22.0	6.8
성별						
남자	(165)	32.1	18.2	23.6	23.0	3.0
여자	(131)	25.2	24.4	18.3	20.6	11.5
어머니 학력별						
중졸 이하	(31)	25.8	19.4	29.0	22.6	3.2
고졸	(133)	30.8	22.6	19.5	20.3	6.8
전문대 / 대졸 이상	(132)	28.0	19.7	21.2	23.5	7.6
가구 소득별						
100만원 미만	(46)	32.6	21.7	17.4	21.7	6.5
100 ~ 200만원 미만	(45)	26.7	24.4	20.0	15.6	13.3
200 ~ 300만원 미만	(67)	29.9	16.4	22.4	20.9	10.4
300 ~ 400만원 미만	(56)	26.8	19.6	16.1	30.4	7.1
400 ~ 500만원 미만	(37)	32.4	24.3	29.7	13.5	-
500만원 이상	(45)	26.7	22.2	24.4	26.7	-
지역 규모별						
대도시	(83)	27.7	22.9	24.1	22.9	2.4
중소도시	(128)	28.9	22.7	20.3	20.3	7.8
농산어촌	(85)	30.6	16.5	20.0	23.5	9.4
대학 진학 여부						
대학 진학(4년제 이상)	(243)	31.3	20.6	21.0	20.6	6.6
대학 진학(전문대)	(53)	18.9	22.6	22.6	28.3	7.5
대학 미진학	-	-	-	-	-	-

주) 대학에 재학 중인 경우

표 1-23. 대학생할 - 나는 대학생할에 만족하고 있다

단위 : 명, %

구분	사례수	전혀 그렇지 않다	그렇지 않은 편이다	보통이다	그런 편이다	매우 그렇다
전체	(364)	1.6	8.0	26.1	46.7	17.6
성별						
남자	(207)	1.4	6.3	25.6	44.9	21.7
여자	(157)	1.9	10.2	26.8	49.0	12.1
어머니 학력별						
중졸 이하	(36)	-	11.1	22.2	36.1	30.6
고졸	(167)	0.6	5.4	30.5	48.5	15.0
전문대 / 대졸 이상	(161)	3.1	9.8	22.4	47.2	17.4
가구 소득별						
100만원 미만	(56)	3.6	14.3	26.8	32.1	23.2
100 ~ 200만원 미만	(61)	1.6	13.1	39.3	42.6	3.3
200 ~ 300만원 미만	(80)	3.8	10.0	16.2	52.5	17.5
300 ~ 400만원 미만	(70)	-	2.9	25.7	55.7	15.7
400 ~ 500만원 미만	(45)	-	2.2	33.3	42.2	22.2
500만원 이상	(52)	-	3.8	19.2	50.0	26.9
지역 규모별						
대도시	(105)	2.9	9.5	17.1	54.3	16.2
중소도시	(160)	1.2	6.2	35.0	42.5	15.0
농산어촌	(99)	1.0	9.1	21.2	45.5	23.2
대학 진학 여부						
대학 진학(4년제 이상)	(292)	1.7	7.5	26.0	46.9	17.8
대학 진학(전문대)	(72)	1.4	9.7	26.4	45.8	16.7
대학 미진학	-	-	-	-	-	-

주) 대학에 재학 또는 휴학 중인 경우(군복무 중인 경우는 제외함)

표 1-24. 대학생활 - 나는 내가 이 학교를 선택한 것에 대해서 만족한다

단위 : 명, %

구	분	사례수	전혀 그렇지 않다	그렇지 않은 편이다	보통이다	그런 편이다	매우 그렇다
전	체	(364)	3.6	10.2	25.0	39.3	22.0
성	별						
남	자	(207)	2.4	10.6	26.6	34.8	25.6
여	자	(157)	5.1	9.6	22.9	45.2	17.2
어	머니 학력						
중	졸 이 하	(36)	-	16.7	27.8	30.6	25.0
고	졸	(167)	3.0	9.0	28.1	37.7	22.2
전문대 / 대	졸 이상	(161)	5.0	9.9	21.1	42.9	22.1
가	구 소 득						
100만 원	미만	(56)	7.1	12.5	26.8	23.2	30.4
100 ~ 200만 원	미만	(61)	3.3	16.4	31.1	34.4	14.8
200 ~ 300만 원	미만	(80)	5.0	8.8	22.5	38.8	25.0
300 ~ 400만 원	미만	(70)	-	8.6	25.7	51.4	14.3
400 ~ 500만 원	미만	(45)	4.1	8.9	26.7	35.6	24.4
500만 원	이상	(52)	1.9	5.8	17.3	50.0	25.0
지	역 규 모						
대	도 시	(105)	1.9	10.5	17.1	45.7	24.8
중	소 도 시	(160)	5.0	10.0	29.4	36.2	19.4
농	산 어 촌	(99)	3.0	10.1	26.3	37.4	23.2
대	학 진 학 여 부						
대학 진학(4년제 이상)		(292)	3.4	9.9	24.3	40.4	21.9
대학 진학(전문대)		(72)	4.2	11.1	27.8	34.7	22.2
대 학	미 진 학	-	-	-	-	-	-

주) 대학에 재학 또는 휴학 중인 경우(군복무 중인 경우는 제외함)

표 1-25. 대학생할 - 나는 최근에 대학교육의 가치에 대해서 회의를 느끼고 있다

단위 : 명, %

구분	사례수	전혀 그렇지 않다	그렇지 않은 편이다	보통이다	그런 편이다	매우 그렇다
전체	(364)	12.6	31.9	31.3	18.7	5.5
성별						
남자	(207)	13.5	32.4	30.9	16.4	6.8
여자	(157)	11.5	31.2	31.8	21.7	3.8
어머니 학력별						
중졸 이하	(36)	8.3	47.2	30.6	8.3	5.6
고졸	(167)	12.6	28.1	33.5	22.2	3.6
전문대 / 대졸 이상	(161)	13.7	32.3	29.2	17.4	7.5
가구 소득별						
100만원 미만	(56)	12.5	23.2	30.4	25.0	8.9
100 ~ 200만원 미만	(61)	9.8	21.3	44.3	19.7	4.9
200 ~ 300만원 미만	(80)	15.0	35.0	27.5	18.8	3.8
300 ~ 400만원 미만	(70)	10.0	47.1	20.0	20.0	2.9
400 ~ 500만원 미만	(45)	8.9	28.9	26.7	22.2	13.3
500만원 이상	(52)	19.2	30.8	42.3	5.8	1.9
지역 규모별						
대도시	(105)	11.4	41.9	30.5	12.4	3.8
중소도시	(160)	11.9	30.6	32.5	19.4	5.6
농산어촌	(99)	15.2	23.2	30.3	24.2	7.1
대학 진학 여부						
대학 진학(4년제 이상)	(292)	14.4	33.2	29.5	18.5	4.5
대학 진학(전문대)	(72)	5.6	26.4	38.9	19.4	9.7
대학 미진학	-	-	-	-	-	-

주) 대학에 재학 또는 휴학 중인 경우(군복무 중인 경우는 제외함)

표 1-26. 대학생활 - 나는 대학생활에 적응이 힘들어 휴학이나 자퇴에 대해 많이 생각한다

단위 : 명, %

구	분	사례수	전혀 그렇지 않다	그렇지 않은 편이다	보통이다	그런 편이다	매우 그렇다
전	체	(364)	40.4	32.1	16.2	9.6	1.7
성	별						
남	자	(207)	42.5	32.4	14.0	9.7	1.4
여	자	(157)	37.6	31.8	19.1	9.6	1.9
어	머						
니	학						
력	력						
별	별						
중	졸	(36)	47.2	33.3	8.3	8.3	2.8
이	하						
고	졸	(167)	38.9	28.7	18.6	11.4	2.4
전	문	(161)	40.4	35.4	15.5	8.1	0.6
대	대						
졸	졸						
이	이						
상	상						
가	구						
소	소						
득	득						
별	별						
1	0	(56)	25.0	41.1	10.7	21.4	1.8
0	만						
원	원						
미	미						
만	만						
100	~	(61)	31.1	24.6	27.9	13.1	3.3
200	~	(80)	42.5	33.8	16.2	5.0	2.5
300	~	(70)	50.0	32.9	8.6	8.6	-
400	~	(45)	40.0	28.9	20.0	8.9	2.2
500	~	(52)	51.9	30.8	15.4	1.9	-
지	역						
구	구						
모	모						
별	별						
대	도	(105)	37.1	41.9	12.4	7.6	1.0
중	소	(160)	37.5	31.9	18.8	8.8	3.1
농	산	(99)	48.5	22.2	16.2	13.1	-
대	학						
진	진						
학	학						
여	여						
부	부						
대	학	(292)	40.8	31.5	17.5	8.9	1.4
학	학	(72)	38.9	34.7	11.1	12.5	2.8
대	학	-	-	-	-	-	-
학	학						
미	미						
진	진						
학	학						

주) 대학에 재학 또는 휴학 중인 경우(군복무 중인 경우는 제외함)

표 1-27. 대학생활 - 나는 대학에서의 학업성적에 만족하고 있다

단위 : 명, %

구 분	사례수	전혀 그렇지 않다	그렇지 않은 편이다	보통이다	그런 편이다	매우 그렇다
전 체	(364)	3.3	14.8	33.5	38.5	9.9
성 별						
남 자	(207)	2.9	15.5	30.9	37.2	13.5
여 자	(157)	3.8	14.0	36.9	40.1	5.1
어 머 니 학 력 별						
중 졸 이 하	(36)	5.6	16.7	30.6	30.6	16.7
고 졸	(167)	2.4	12.0	32.3	45.5	7.8
전 문 대 / 대 졸 이 상	(161)	3.7	17.4	35.4	32.9	10.6
가 구 소 득 별						
1 0 0 만 원 미 만	(56)	7.1	23.2	28.6	33.9	7.1
100 ~ 200만원 미만	(61)	4.9	21.3	36.1	32.8	4.9
200 ~ 300만원 미만	(80)	3.8	10.0	36.2	37.5	12.5
300 ~ 400만원 미만	(70)	1.4	11.4	34.3	44.3	8.6
400 ~ 500만원 미만	(45)	2.2	11.1	37.8	37.8	11.1
5 0 0 만 원 이 상	(52)	-	13.5	26.9	44.2	15.4
지 역 규 모 별						
대 도 시	(105)	3.8	17.1	38.1	30.5	10.5
중 소 도 시	(160)	2.5	13.1	33.1	43.8	7.5
농 산 어 촌	(99)	4.0	15.2	29.3	38.4	13.1
대 학 진 학 여 부						
대학 진학(4년제 이상)	(292)	2.7	16.4	32.2	38.7	9.9
대 학 진 학 (전 문 대)	(72)	5.6	8.3	38.9	37.5	9.7
대 학 미 진 학	-	-	-	-	-	-

주) 대학에 재학 또는 휴학 중인 경우(군복무 중인 경우는 제외함)

표 1-28. 대학생활 - 나는 학과공부를 열심히 하고 있다

단위 : 명, %

구	분	사례수	전혀 그렇지 않다	그렇지 않은 편이다	보통이다	그런 편이다	매우 그렇다
전	체	(364)	1.9	6.3	32.4	44.5	14.8
성	별						
남	자	(207)	1.9	5.3	31.4	41.1	20.3
여	자	(157)	1.9	7.6	33.8	49.0	7.6
어	머						
니	학						
력	력						
별	별						
중	졸	(36)	-	5.6	33.3	41.7	19.4
이	하						
고	졸	(167)	3.0	4.2	32.3	42.5	18.0
전	문	(161)	1.2	8.7	32.3	47.2	10.6
문	대						
대	졸						
졸	이						
상	상						
가	구						
소	소						
득	득						
별	별						
1	0	(56)	1.8	16.1	26.8	41.1	14.3
0	만						
만	원						
미	미						
만	만	(61)	3.3	4.9	44.3	39.3	8.2
100	~						
200	만	(80)	2.5	10.0	30.0	43.8	13.8
만	원						
미	미						
만	만	(70)	1.4	1.4	27.1	52.9	17.1
300	~						
400	만	(45)	2.2	2.2	37.8	44.4	13.3
만	원						
미	미						
만	만	(52)	-	1.9	30.8	44.2	23.1
5	0						
0	만						
원	이						
이	상						
상	상						
지	역						
구	구						
모	모						
별	별						
대	도	(105)	2.9	4.8	29.5	47.6	15.2
시	시						
중	소	(160)	1.2	5.0	35.0	45.6	13.1
도	도						
시	시						
농	산	(99)	2.0	10.1	31.3	39.4	17.2
어	어						
촌	촌						
대	학						
진	진						
학	학						
여	여						
부	부						
대	학	(292)	1.7	6.5	31.8	45.9	14.0
학	학						
(4	년						
제	제						
이	이						
상	상	(72)	2.8	5.6	34.7	38.9	18.1
대	학						
진	진						
학	학						
(전	문						
문	대						
대	대	-	-	-	-	-	-
학	학						
미	미						
진	진						
학	학						

주) 대학에 재학 또는 휴학 중인 경우(군복무 중인 경우는 제외함)

표 1-29. 대학생활 - 나는 지금 내가 하고 있는 공부를 충분히 잘 해낼 능력이 없는 것 같다

단위 : 명, %

구	분	사례수	전혀 그렇지 않다	그렇지 않은 편이다	보통이다	그런 편이다	매우 그렇다
전	체	(364)	22.3	39.6	19.8	14.3	4.1
성	별						
남	자	(207)	26.1	38.2	20.3	10.6	4.8
여	자	(157)	17.2	41.4	19.1	19.1	3.2
어	머						
니	학						
학	력						
별							
중	졸	(36)	22.2	41.7	11.1	16.7	8.3
이	하						
고	졸	(167)	25.1	37.1	20.4	14.4	3.0
전	문	(161)	19.3	41.6	21.1	13.7	4.3
대	대						
졸	졸						
이	상						
가	구						
소	소						
득	득						
별							
1	0	(56)	16.1	41.1	21.4	17.9	3.6
0	만						
원	미						
만	만						
100	~	(61)	9.8	42.6	21.3	23.0	3.3
200	~	(80)	27.5	36.2	18.8	11.2	6.2
300	~	(70)	22.9	38.6	17.1	18.6	2.9
400	~	(45)	26.7	40.0	17.8	8.9	6.7
500	~	(52)	30.8	40.4	23.1	3.8	1.9
지	역						
구	구						
모	모						
별							
대	도	(105)	21.0	41.9	20.0	13.3	3.8
중	소	(160)	18.1	41.2	23.1	13.1	4.4
농	산	(99)	30.3	34.3	14.1	17.2	4.0
대	학						
진	학						
학	여						
부							
대	학	(292)	22.6	39.7	20.5	12.7	4.5
진	학	(72)	20.8	38.9	16.7	20.8	2.8
대	학	-	-	-	-	-	-
미	진						
학							

주) 대학에 재학 또는 휴학 중인 경우(군복무 중인 경우는 제외함)

표 1-30. 대학생활 - 나는 최근에 학습의욕이 없고 공부를 하려해도 집중이 잘 안 된다

단위 : 명, %

구 분		사례수	전혀 그렇지 않다	그렇지 않은 편이다	보통이다	그런 편이다	매우 그렇다
전 체		(364)	22.3	37.1	24.7	12.9	3.0
성 별							
남 자		(207)	25.1	39.1	23.2	10.1	2.4
여 자		(157)	18.5	34.4	26.8	16.6	3.8
어머니 학력 별							
중 졸 이 하		(36)	16.7	38.9	25.0	11.1	8.3
고 졸		(167)	24.0	35.9	24.6	13.8	1.8
전문대 / 대졸 이상		(161)	21.7	37.9	24.8	12.4	3.1
가구 소득 별							
100만 원 미만		(56)	17.9	25.0	35.7	17.9	3.6
100 ~ 200만원 미만		(61)	8.2	37.7	29.5	16.4	8.2
200 ~ 300만원 미만		(80)	22.5	36.2	22.5	17.5	1.2
300 ~ 400만원 미만		(70)	25.7	44.3	15.7	12.9	1.4
400 ~ 500만원 미만		(45)	31.1	40.0	20.0	4.4	4.4
500만 원 이상		(52)	30.8	38.5	26.9	3.8	-
지역 규모 별							
대 도 시		(105)	26.7	33.3	22.9	13.3	3.8
중 소 도 시		(160)	15.6	43.1	24.4	12.5	4.4
농 산 어 촌		(99)	28.3	31.3	27.3	13.1	-
대학 진학 여부							
대학 진학(4년제 이상)		(292)	21.9	40.1	21.6	13.4	3.1
대학 진학(전문대)		(72)	23.6	25.0	37.5	11.1	2.8
대학 미진학		-	-	-	-	-	-

주) 대학에 재학 또는 휴학 중인 경우(군복무 중인 경우는 제외함)

표 1-31. 대학생활 - 나는 대학에 들어와서 속을 터놓고 이야기 할 수 있는 친구들을 많이 사귀었다

단위 : 명, %

구분	사례수	전혀 그렇지 않다	그렇지 않은 편이다	보통이다	그런 편이다	매우 그렇다
전체	(364)	7.4	14.6	26.4	36.8	14.8
성별						
남자	(207)	5.8	14.0	26.6	34.3	19.3
여자	(157)	9.6	15.3	26.1	40.1	8.9
어머니 학력별						
중졸 이하	(36)	2.8	30.6	16.7	27.8	22.2
고졸	(167)	7.2	11.4	28.1	40.7	12.6
전문대 / 대졸 이상	(161)	8.7	14.3	26.7	34.8	15.5
가구 소득별						
100만 원 미만	(56)	12.5	21.4	23.2	33.9	8.9
100 ~ 200만원 미만	(61)	13.1	21.3	27.9	32.8	4.9
200 ~ 300만원 미만	(80)	6.2	12.5	33.8	38.8	8.8
300 ~ 400만원 미만	(70)	5.7	14.3	27.1	35.7	17.1
400 ~ 500만원 미만	(45)	6.7	15.6	13.3	44.4	20.0
500만 원 이상	(52)	-	1.9	26.9	36.5	34.6
지역 규모별						
대도시	(105)	9.5	10.5	27.6	38.1	14.3
중소도시	(160)	6.2	19.4	28.1	36.2	10.0
농산어촌	(99)	7.1	11.1	22.2	36.4	23.2
대학 진학 여부						
대학 진학(4년제 이상)	(292)	7.5	14.7	23.6	38.0	16.1
대학 진학(전문대)	(72)	6.9	13.9	37.5	31.9	9.7
대학 미진학	-	-	-	-	-	-

주) 대학에 재학 또는 휴학 중인 경우(군복무 중인 경우는 제외함)

표 1-32. 대학생할 - 나는 과모임, 동아리활동, 동문회 등에 적극적으로 참여하고 있다

단위 : 명, %

구	분	사례수	전혀 그렇지 않다	그렇지 않은 편이다	보통이다	그런 편이다	매우 그렇다
전	체	(364)	15.9	21.2	27.7	21.7	13.5
성	별						
남	자	(207)	16.4	19.8	24.6	22.2	16.9
여	자	(157)	15.3	22.9	31.8	21.0	8.9
어	머						
니	학						
학	력						
별							
중	졸	(36)	16.7	22.2	25.0	22.2	13.9
이	하						
고	졸	(167)	13.8	24.0	28.7	23.4	10.2
전	문	(161)	18.0	18.0	27.3	19.9	16.8
대	대						
졸	이						
상	상						
가	구						
소	소						
득	득						
별	별						
1	0	(56)	21.4	19.6	26.8	19.6	12.5
0	만						
원	미						
만	만						
100	~	(61)	21.3	21.3	24.6	26.2	6.6
200	~	(80)	16.2	26.2	31.2	17.5	8.8
300	~	(70)	14.3	17.1	27.1	24.3	17.1
400	~	(45)	8.9	24.4	33.3	20.0	13.3
500	~	(52)	11.5	17.3	23.1	23.1	25.0
지	역						
구	구						
모	모						
별	별						
대	도	(105)	13.3	20.0	34.3	20.0	12.4
중	소	(160)	21.2	23.1	24.4	20.6	10.6
농	산	(99)	10.1	19.2	26.3	25.3	19.2
대	학						
진	학						
학	여						
부	부						
대	학	(292)	16.8	20.9	24.3	23.6	14.4
진	학	(72)	12.5	22.2	41.7	13.9	9.7
학	전						
대	문	-	-	-	-	-	-
학	대						
진	진						
학	학						

주) 대학에 재학 또는 휴학 중인 경우(군복무 중인 경우는 제외함)

표 1-33. 대학생할 - 나는 최근에 대학생할에서 외롭다고 느낄 때가 많다

단위 : 명, %

구분	사례수	전혀 그렇지 않다	그렇지 않은 편이다	보통이다	그런 편이다	매우 그렇다
전체	(364)	32.7	38.2	17.0	9.6	2.5
성별						
남자	(207)	36.7	37.7	15.9	7.7	1.9
여자	(157)	27.4	38.9	18.5	12.1	3.2
어머니 학력별						
중졸 이하	(36)	30.6	44.4	19.4	2.8	2.8
고졸	(167)	34.7	37.7	15.6	10.8	1.2
전문대 / 대졸 이상	(161)	31.1	37.3	18.0	9.9	3.7
가구 소득별						
100만원 미만	(56)	16.1	39.3	21.4	16.1	7.1
100 ~ 200만원 미만	(61)	29.5	34.4	24.6	9.8	1.6
200 ~ 300만원 미만	(80)	33.8	36.2	20.0	6.2	3.8
300 ~ 400만원 미만	(70)	31.4	41.4	11.4	14.3	1.4
400 ~ 500만원 미만	(45)	35.6	44.4	11.1	8.9	-
500만원 이상	(52)	51.9	34.6	11.5	1.9	-
지역 규모별						
대도시	(105)	28.6	43.8	16.2	8.6	2.9
중소도시	(160)	29.4	36.9	18.1	13.1	2.5
농산어촌	(99)	42.4	34.3	16.2	5.1	2.0
대학 진학 여부						
대학 진학(4년제 이상)	(292)	32.9	38.7	17.5	8.9	2.1
대학 진학(전문대)	(72)	31.9	36.1	15.3	12.5	4.2
대학 미진학	-	-	-	-	-	-

주) 대학에 재학 또는 휴학 중인 경우(군복무 중인 경우는 제외함)

표 1-34. 대학생할 - 나는 대학에서 원만한 인간관계를 유지하고 있다

단위 : 명, %

구	분	사례수	전혀 그렇지 않다	그렇지 않은 편이다	보통이다	그런 편이다	매우 그렇다
전	체	(364)	2.7	5.5	26.9	44.5	20.3
성	별						
남	자	(207)	3.4	4.8	24.2	42.0	25.6
여	자	(157)	1.9	6.4	30.6	47.8	13.4
어	머						
니	학						
학	력						
별							
중	졸	(36)	-	16.7	25.0	44.4	13.9
이	하						
고	졸	(167)	1.8	2.4	31.1	46.7	18.0
전	문	(161)	4.3	6.2	23.0	42.2	24.2
대	/						
대	졸						
이	상						
가	구						
소	득						
별							
1	0	(56)	3.6	7.1	25.0	48.2	16.1
만	원						
미	만						
100	~	(61)	4.9	11.5	31.1	45.9	6.6
200	~	(80)	5.0	3.8	28.7	42.5	20.0
300	~	(70)	1.4	5.7	25.7	47.1	20.0
400	~	(45)	-	2.2	22.2	48.9	26.7
500	~	(52)	-	1.9	26.9	34.6	36.5
만	원						
이	상						
지	역						
구	모						
별							
대	도	(105)	4.8	6.7	25.7	47.6	15.2
시							
중	소	(160)	1.9	5.6	31.2	42.5	18.8
도							
시							
농	산	(99)	2.0	4.0	21.2	44.4	28.3
어	촌						
대	학						
진	학						
여	부						
대	학	(292)	3.1	5.8	27.4	43.2	20.5
진	학	(72)	1.4	4.2	25.0	50.0	19.4
(전						
문	대						
대	학	-	-	-	-	-	-
미	진						
학							

주) 대학에 재학 또는 휴학 중인 경우(군복무 중인 경우는 제외함)

표 1-35. 지난 1주간 수입 목적 일 여부

단위 : 명, %

구분	사례수	일을 하였음	휴가 및 일시 휴직	일을 하지 않았음
전체	(847)	62.0	2.0	36.0
성별				
남자	(398)	56.3	2.3	41.5
여자	(449)	67.0	1.8	31.2
어머니 학력별				
중졸 이하	(93)	64.5	1.1	34.4
고졸	(405)	60.2	1.7	38.0
전문대 / 대졸 이상	(349)	63.3	2.6	34.1
가구 소득별				
100만 원 미만	(101)	52.5	1.0	46.5
100 ~ 200만원 미만	(154)	70.1	3.2	26.6
200 ~ 300만원 미만	(242)	67.4	2.1	30.6
300 ~ 400만원 미만	(145)	53.8	2.1	44.1
400 ~ 500만원 미만	(99)	51.5	2.0	46.5
500만 원 이상	(106)	67.9	0.9	31.1
지역 규모별				
대도시	(221)	62.4	0.9	36.7
중소도시	(365)	60.3	2.7	37.0
농산어촌	(261)	64.0	1.9	34.1
대학 진학 여부				
대학 진학(4년제 이상)	(400)	61.0	1.3	37.8
대학 진학(전문대)	(211)	63.5	1.4	35.1
대학 미진학	(236)	62.3	3.8	33.9

주) 군복무 중인 경우는 제외함

표 I -36. 현재 종사상 지위

단위 : 명, %

구	분	사선수	상용근로자	임사근로자	일용근로자	고용원이 있는 자영업자	고용원이 없는 자영업자	무급가족 종사자
전	체	(542)	60.5	26.8	10.1	0.7	0.9	0.9
성	별							
남	자	(233)	56.7	26.2	13.7	0.9	0.4	2.1
여	자	(309)	63.4	27.2	7.4	0.6	1.3	-
어	머							
니	학							
력	력							
별	별							
중	졸	(61)	62.3	24.6	8.2	1.6	-	3.3
이	하							
고	졸	(251)	61.0	26.7	10.0	0.4	0.8	1.2
전	문	(230)	59.6	27.4	10.9	0.9	1.3	-
대	대							
출	출							
이	이							
상	상							
가	구							
소	소							
득	득							
별	별							
1	0	(54)	42.6	38.9	18.5	-	-	-
0	만							
만	만							
100	~	(113)	57.5	33.6	6.2	1.8	0.9	-
200	~	(168)	72.6	14.9	10.1	0.6	0.6	1.2
300	~	(81)	48.1	34.6	13.6	-	2.5	1.2
400	~	(53)	45.3	41.5	9.4	1.9	-	1.9
500	~	(73)	75.3	15.1	6.8	-	1.4	1.4
만	만							
이	이							
상	상							
지	역							
구	구							
모	모							
별	별							
대	도	(140)	60.0	28.6	9.3	-	2.1	-
중	소	(230)	58.7	26.1	12.2	1.3	0.4	1.3
농	산	(172)	63.4	26.2	8.1	0.6	0.6	1.2
어	어							
촌	촌							
대	학							
진	진							
학	학							
여	여							
부	부							
대	학	(249)	50.2	37.8	8.8	0.4	1.6	1.2
학	학	(137)	65.7	20.4	13.1	0.7	-	-
대	학	(156)	72.4	14.7	9.6	1.3	0.6	1.3
학	학							
미	미							
진	진							
학	학							

주) 지난 1주일간 수입 목적으로 일을 하였거나 휴가 및 일시 휴직인 경우

표 1-37. (임금근로자) 보수 형태

단위 : 명, %

구 분	사례수	고정되지 않은 보수 (실적급제 등)	고정된 보수 (연봉제, 월급제, 주급제/격주제, 일급제, 사급제 등)
전 체	(528)	10.8	89.2
성 별			
남 자	(225)	12.0	88.0
여 자	(303)	9.9	90.1
어 머 니 학 력 별			
중 졸 이 하	(58)	15.5	84.5
고 졸	(245)	9.8	90.2
전 문 대 / 대 졸 이 상	(225)	10.7	89.3
가 구 소 득 별			
1 0 0 만 원 미 만	(54)	22.2	77.8
100 ~ 200만원 미만	(110)	8.2	91.8
200 ~ 300만원 미만	(164)	6.7	93.3
300 ~ 400만원 미만	(78)	12.8	87.2
400 ~ 500만원 미만	(51)	13.7	86.3
5 0 0 만 원 이 상	(71)	11.3	88.7
지 역 규 모 별			
대 도 시	(137)	8.8	91.2
중 소 도 시	(223)	12.1	87.9
농 산 어 촌	(168)	10.7	89.3
대 학 진 학 여 부			
대학 진학(4년제 이상)	(241)	12.0	88.0
대 학 진 학 (전 문 대)	(136)	9.6	90.4
대 학 미 진 학	(151)	9.9	90.1

주) 임금근로자(상용, 임시, 일용)인 경우

표 1-38. (임금근로자) 임금 지급 주체

단위 : 명, %

구 분	사례수	직장(지난 주 일한 곳)	파견업체 또는 용역업체
전 체	(528)	95.6	4.4
성 별			
남 자	(225)	96.0	4.0
여 자	(303)	95.4	4.6
어 머 니 학 력 별			
중 졸 이 하	(58)	96.6	3.4
고 졸	(245)	95.1	4.9
전문대 / 대졸 이상	(225)	96.0	4.0
가 구 소 득 별			
1 0 0 만 원 미 만	(54)	96.3	3.7
100 ~ 200만원 미만	(110)	97.3	2.7
200 ~ 300만원 미만	(164)	95.1	4.9
300 ~ 400만원 미만	(78)	93.6	6.4
400 ~ 500만원 미만	(51)	94.1	5.9
5 0 0 만 원 이 상	(71)	97.2	2.8
지 역 규 모 별			
대 도 시	(137)	94.9	5.1
중 소 도 시	(223)	95.1	4.9
농 산 어 촌	(168)	97.0	3.0
대 학 진 학 여 부			
대학 진학(4년제 이상)	(241)	95.0	5.0
대 학 진 학 (전문대)	(136)	97.8	2.2
대 학 미 진 학	(151)	94.7	5.3

주) 임금근로자(상용, 임시, 일용)인 경우

표 1 -39. (임금근로자) 현재 일자리 일 경험 유형

단위 : 명, %

구분	사례수	인턴	현장실습	수습기간	해당없음
전체	(528)	5.5	2.5	3.8	88.3
성별					
남자	(225)	5.3	2.2	1.8	90.7
여자	(303)	5.6	2.6	5.3	86.5
어머니 학력별					
중졸 이하	(58)	5.2	-	10.3	84.5
고졸	(245)	4.1	3.3	3.7	89.0
전문대 / 대졸 이상	(225)	7.1	2.2	2.2	88.4
가구 소득별					
100만원 미만	(54)	11.1	5.6	3.7	79.6
100 ~ 200만원 미만	(110)	8.2	0.9	4.5	86.4
200 ~ 300만원 미만	(164)	2.4	2.4	4.3	90.9
300 ~ 400만원 미만	(78)	7.7	2.6	2.6	87.2
400 ~ 500만원 미만	(51)	2.0	3.9	2.0	92.2
500만원 이상	(71)	4.2	1.4	4.2	90.1
지역 규모별					
대도시	(137)	3.6	2.2	4.4	89.8
중소도시	(223)	7.2	1.8	3.6	87.4
농산어촌	(168)	4.8	3.6	3.6	88.1
대학 진학 여부					
대학 진학(4년제 이상)	(241)	5.4	4.1	2.9	87.6
대학 진학(전문대)	(136)	5.9	1.5	7.4	85.3
대학 미진학	(151)	5.3	0.7	2.0	92.1

주) 임금근로자(상용, 임시, 일용)인 경우

표 I -40. 일주일 총 근무 일수

단위 : 명, %

구	분	사례수	주 1~2일	주 3~4일	주 5일	주 6~7일
전	체	(542)	14.4	17.5	26.3	11.8
성	별					
남	자	(233)	15.0	17.2	53.2	14.6
여	자	(309)	13.9	17.8	58.6	9.7
어	머					
니	학					
학	력					
별						
중	졸	(61)	14.8	16.4	57.4	11.5
이	하					
고	졸	(251)	16.3	16.3	55.4	12.0
전	문	(230)	12.2	19.1	57.0	11.7
대	/					
대	졸					
이	상					
가	구					
소	득					
별						
1	0	(54)	29.6	27.8	42.6	-
0	만					
원	미					
만						
100	~	(113)	9.7	16.8	65.5	8.0
200	~	(168)	8.9	14.3	60.7	16.1
300	~	(81)	16.0	17.3	48.1	18.5
400	~	(53)	24.5	28.3	37.7	9.4
500	~	(73)	13.7	11.0	64.4	11.0
만	원					
이	상					
지	역					
구	모					
별						
대	도	(140)	17.1	19.3	55.0	8.6
시						
중	소	(230)	13.9	18.7	54.8	12.6
도						
시						
농	산	(172)	12.8	14.5	59.3	13.4
어	촌					
대	학					
진	학					
여	부					
대	학	(249)	24.5	25.3	43.4	6.8
진	학	(137)	10.2	15.3	65.0	9.5
(전					
문	대)					
대	학	(156)	1.9	7.1	69.2	21.8
미	진					
학						

주) 지난 1주일간 수입 목적으로 일을 하였거나 휴가 및 일시 휴직인 경우

표 1-41. 하루 평균 근무 시간

단위 : 명, %

구분	사례수	4시간 미만	4시간 이상 8시간 미만	8시간	8시간 초과
전체	(542)	5.7	29.7	39.9	24.7
성별					
남자	(233)	8.2	26.2	36.5	29.2
여자	(309)	3.9	32.4	42.4	21.4
어머니 학력별					
중졸 이하	(61)	4.9	19.7	57.4	18.0
고졸	(251)	6.0	32.3	37.8	23.9
전문대 / 대졸 이상	(230)	5.7	29.6	37.4	27.4
가구 소득별					
100만원 미만	(54)	14.8	44.4	24.1	16.7
100 ~ 200만원 미만	(113)	3.5	39.8	33.6	23.0
200 ~ 300만원 미만	(168)	3.6	17.9	50.0	28.6
300 ~ 400만원 미만	(81)	6.2	33.3	35.8	24.7
400 ~ 500만원 미만	(53)	9.4	35.8	32.1	22.6
500만원 이상	(73)	4.1	21.9	47.9	26.0
지역 규모별					
대도시	(140)	7.9	32.1	42.1	17.9
중소도시	(230)	5.2	29.1	37.8	27.8
농산어촌	(172)	4.7	28.5	40.7	26.2
대학 진학 여부					
대학 진학(4년제 이상)	(249)	9.6	41.8	32.9	15.7
대학 진학(전문대)	(137)	2.9	22.6	46.7	27.7
대학 미진학	(156)	1.9	16.7	44.9	36.5

주) 지난 1주일간 수입 목적으로 일을 하였거나 휴가 및 일시 휴직인 경우

표 I -42. 월평균 근로소득

단위 : 명, %

구 분	사례수	100만원 미만	100만원 이상 200만원 미만	200만원 이상 300만원 미만	300만원 이상
전 체	(542)	33.4	26.9	35.4	4.2
성 별					
남 자	(233)	37.3	24.5	32.6	5.6
여 자	(309)	30.4	28.8	37.5	3.2
어 머 니 학 력 별					
중 졸 이 하	(61)	27.9	27.9	37.7	6.6
고 졸	(251)	36.3	28.7	29.9	5.2
전문대 / 대졸 이상	(230)	31.7	24.8	40.9	2.6
가 구 소 득 별					
1 0 0 만 원 미 만	(54)	100.0	-	-	-
100 ~ 200만원 미만	(113)	24.8	75.2	-	-
200 ~ 300만원 미만	(168)	19.6	8.3	72.0	-
300 ~ 400만원 미만	(81)	33.3	22.2	25.9	18.5
400 ~ 500만원 미만	(53)	47.2	24.5	20.8	7.5
5 0 0 만 원 이 상	(73)	19.2	21.9	53.4	5.5
지 역 규 모 별					
대 도 시	(140)	35.7	27.1	31.4	5.7
중 소 도 시	(230)	33.5	26.1	34.8	5.7
농 산 어 촌	(172)	31.4	27.9	39.5	1.2
대 학 진 학 여 부					
대학 진학(4년제 이상)	(249)	51.0	26.9	19.7	2.4
대 학 진 학 (전문대)	(137)	22.6	27.7	45.3	4.4
대 학 미 진 학	(156)	14.7	26.3	51.9	7.1

주) 지난 1주일간 수입 목적으로 일을 하였거나 휴가 및 일시 휴직인 경우

표 1-43. 월평균 사적이전소득

단위 : 명, %

구분	사례수	0원	1만원 이상 50만원 미만	50만원 이상 100만원 미만
전체	(542)	68.3	19.0	12.7
성별				
남자	(233)	66.5	19.3	14.2
여자	(309)	69.6	18.8	11.7
어머니 학력별				
중졸 이하	(61)	67.2	21.3	11.5
고졸	(251)	68.5	19.5	12.0
전문대 / 대졸 이상	(230)	68.3	17.8	13.9
가구 소득별				
100만원 미만	(54)	53.7	29.6	16.7
100 ~ 200만원 미만	(113)	65.5	21.2	13.3
200 ~ 300만원 미만	(168)	73.8	15.5	10.7
300 ~ 400만원 미만	(81)	70.4	22.2	7.4
400 ~ 500만원 미만	(53)	60.4	15.1	24.5
500만원 이상	(73)	74.0	15.1	11.0
지역 규모별				
대도시	(140)	68.6	20.0	11.4
중소도시	(230)	66.1	18.3	15.7
농산어촌	(172)	70.9	19.2	9.9
대학 진학 여부				
대학 진학(4년제 이상)	(249)	61.4	24.1	14.5
대학 진학(전문대)	(137)	72.3	16.8	10.9
대학 미진학	(156)	75.6	12.8	11.5

주) 지난 1주일간 수입 목적으로 일을 하였거나 휴가 및 일시 휴직인 경우

표 1-44. 부채 유무

단위 : 명, %

구분	사례수	예	아니오
전체	(542)	22.3	77.7
성별			
남자	(233)	23.2	76.8
여자	(309)	21.7	78.3
어머니 학력별			
중졸 이하	(61)	19.7	80.3
고졸	(251)	25.1	74.9
전문대 / 대졸 이상	(230)	20.0	80.0
가구 소득별			
100만원 미만	(54)	35.2	64.8
100 ~ 200만원 미만	(113)	20.4	79.6
200 ~ 300만원 미만	(168)	25.0	75.0
300 ~ 400만원 미만	(81)	19.8	80.2
400 ~ 500만원 미만	(53)	15.1	84.9
500만원 이상	(73)	17.8	82.2
지역 규모별			
대도시	(140)	22.9	77.1
중소도시	(230)	24.3	75.7
농산어촌	(172)	19.2	80.8
대학 진학 여부			
대학 진학(4년제 이상)	(249)	21.7	78.3
대학 진학(전문대)	(137)	27.0	73.0
대학 미진학	(156)	19.2	80.8

주) 지난 1주일간 수입 목적으로 일을 하였거나 휴가 및 일시 휴직인 경우

표 1-45. 현재 주로 하고 있는 일의 만족도 - 급여 수준

단위 : 명, %

구분	사례수	전혀 만족하지 않는다	별로 만족하지 않는 편이다	보통이다	만족하는 편이다	매우 만족한다
전체	(542)	6.5	14.0	41.5	30.3	7.7
성별						
남자	(233)	7.3	14.6	40.3	27.9	9.9
여자	(309)	5.8	13.6	42.4	32.0	6.1
어머니 학력별						
중졸 이하	(61)	4.9	13.1	50.8	23.0	8.2
고졸	(251)	6.8	13.9	41.4	30.3	7.6
전문대 / 대졸 이상	(230)	6.5	14.3	39.1	32.2	7.8
가구 소득별						
100만원 미만	(54)	13.0	16.7	40.7	22.2	7.4
100 ~ 200만원 미만	(113)	8.0	18.6	36.3	32.7	4.4
200 ~ 300만원 미만	(168)	4.8	14.9	48.8	25.0	6.5
300 ~ 400만원 미만	(81)	4.9	9.9	42.0	34.6	8.6
400 ~ 500만원 미만	(53)	-	9.4	39.6	39.6	11.3
500만원 이상	(73)	9.6	11.0	34.2	32.9	12.3
지역 규모별						
대도시	(140)	9.3	14.3	48.6	21.4	6.4
중소도시	(230)	5.2	13.9	39.6	32.2	9.1
농산어촌	(172)	5.8	14.0	38.4	34.9	7.0
대학 진학 여부						
대학 진학(4년제 이상)	(249)	4.0	11.2	38.6	34.9	11.2
대학 진학(전문대)	(137)	9.5	18.2	45.3	23.4	3.6
대학 미진학	(156)	7.7	14.7	42.9	28.8	5.8

주) 지난 1주일간 수입 목적으로 일을 하였거나 휴가 및 일시 휴직인 경우

표 1-46. 현재 주로 하고 있는 일의 만족도 - 고용 안정성

단위 : 명, %

구분	사례수	전혀 만족하지 않는다	별로 만족하지 않는 편이다	보통이다	만족하는 편이다	매우 만족한다
전체	(542)	3.7	5.9	37.6	38.0	14.8
성별						
남자	(233)	3.0	6.9	42.1	32.6	15.5
여자	(309)	4.2	5.2	34.3	42.1	14.2
어머니 학력별						
중졸 이하	(61)	6.6	8.2	44.3	32.8	8.2
고졸	(251)	3.6	4.4	40.2	35.5	16.3
전문대 / 대졸 이상	(230)	3.0	7.0	33.0	42.2	14.8
가구 소득별						
100만원 미만	(54)	1.9	5.6	50.0	33.3	9.3
100 ~ 200만원 미만	(113)	3.5	7.1	39.8	38.9	10.6
200 ~ 300만원 미만	(168)	4.8	4.2	37.5	40.5	13.1
300 ~ 400만원 미만	(81)	3.7	8.6	33.3	39.5	14.8
400 ~ 500만원 미만	(53)	1.9	7.5	35.8	35.8	18.9
500만원 이상	(73)	4.1	4.1	31.5	34.2	26.0
지역 규모별						
대도시	(140)	5.7	4.3	33.6	42.1	14.3
중소도시	(230)	2.6	7.8	40.0	34.3	15.2
농산어촌	(172)	3.5	4.7	37.8	39.5	14.5
대학 진학 여부						
대학 진학(4년제 이상)	(249)	3.2	4.8	28.5	44.2	19.3
대학 진학(전문대)	(137)	3.6	5.8	43.1	39.4	8.0
대학 미진학	(156)	4.5	7.7	47.4	26.9	13.5

주) 지난 1주일간 수입 목적으로 일을 하였거나 휴가 및 일시 휴직인 경우

표 1-47. 현재 주로 하고 있는 일의 만족도 - 복리후생

단위 : 명, %

구	분	사례수	전혀 만족하지 않는다	별로 만족하지 않는 편이다	보통이다	만족하는 편이다	매우 만족한다	해당없음
전	체	(542)	4.6	11.1	41.9	29.7	11.8	0.9
성	별							
남	자	(233)	4.7	9.9	45.9	27.0	10.7	1.7
여	자	(309)	4.5	12.0	38.8	31.7	12.6	0.3
어	머							
니	학							
학	력							
별								
중	졸	(61)	3.3	18.0	36.1	27.9	13.1	1.6
이	하							
고	졸	(251)	4.4	9.6	40.6	32.7	11.6	1.2
전	문	(230)	5.2	10.9	44.8	27.0	11.7	0.4
문	대							
대	졸							
이	상							
가	구							
소	득							
별								
1	0	(54)	3.7	14.8	48.1	24.1	9.3	-
0	만							
원	미							
만	만	(113)	5.3	12.4	46.0	25.7	10.6	-
100	~							
200	만	(168)	5.4	12.5	33.3	36.3	11.3	1.2
원	미							
만	만	(81)	1.2	8.6	46.9	22.2	18.5	2.5
300	~							
400	만	(53)	1.9	5.7	54.7	28.3	9.4	-
원	미							
만	만	(73)	8.2	9.6	35.6	34.2	11.0	1.4
5	0							
0	만							
원	이							
상	상							
지	역							
구	모							
별								
대	도	(140)	5.7	11.4	40.0	31.4	10.0	1.4
시								
중	소	(230)	4.3	10.4	43.9	28.7	12.2	0.4
도	시							
농	산	(172)	4.1	11.6	40.7	29.7	12.8	1.2
어	촌							
대	학							
진	학							
여	부							
부								
대	학	(249)	3.2	8.4	40.6	31.3	14.9	1.6
진	학							
(4	년	(137)	6.6	11.7	42.3	30.7	8.8	-
제	이							
상)	상)							
대	학	(156)	5.1	14.7	43.6	26.3	9.6	0.6
학	진							
학	학							

주) 지난 1주일간 수입 목적으로 일을 하였거나 휴가 및 일시 휴직인 경우

표 1-48. 현재 주로 하고 있는 일의 만족도 - 근무 내용

단위 : 명, %

구분	사례수	전혀 만족하지 않는다	별로 만족하지 않는 편이다	보통이다	만족하는 편이다	매우 만족한다
전체	(542)	2.2	7.4	34.9	44.6	10.9
성별						
남자	(233)	3.0	7.3	35.6	41.6	12.4
여자	(309)	1.6	7.4	34.3	46.9	9.7
어머니 학력별						
중졸 이하	(61)	1.6	9.8	42.6	32.8	13.1
고졸	(251)	2.8	7.6	32.7	45.8	11.2
전문대 / 대졸 이상	(230)	1.7	6.5	35.2	46.5	10.0
가구 소득별						
100만원 미만	(54)	3.7	3.7	40.7	37.0	14.8
100 ~ 200만원 미만	(113)	2.7	8.0	33.6	45.1	10.6
200 ~ 300만원 미만	(168)	2.4	10.1	38.7	41.7	7.1
300 ~ 400만원 미만	(81)	1.2	7.4	29.6	50.6	11.1
400 ~ 500만원 미만	(53)	-	3.8	30.2	54.7	11.3
500만원 이상	(73)	2.7	5.5	32.9	42.5	16.4
지역 규모별						
대도시	(140)	2.1	5.7	31.4	50.7	10.0
중소도시	(230)	2.2	7.8	37.0	43.0	10.0
농산어촌	(172)	2.3	8.1	34.9	41.9	12.8
대학 진학 여부						
대학 진학(4년제 이상)	(249)	0.4	7.6	28.1	48.2	15.7
대학 진학(전문대)	(137)	4.4	7.3	40.9	42.3	5.1
대학 미진학	(156)	3.2	7.1	40.4	41.0	8.3

주) 지난 1주일간 수입 목적으로 일을 하였거나 휴가 및 일시 휴직인 경우

표 1-49. 현재 주로 하고 있는 일의 만족도 - 근무시간 및 업무량

단위 : 명, %

구분	사례수	전혀 만족하지 않는다	별로 만족하지 않는 편이다	보통이다	만족하는 편이다	매우 만족한다
전체	(542)	4.1	10.1	36.2	37.8	11.8
성별						
남자	(233)	4.3	9.0	39.9	31.8	15.0
여자	(309)	3.9	11.0	33.3	42.4	9.4
어머니 학력별						
중졸 이하	(61)	4.9	9.8	45.9	29.5	9.8
고졸	(251)	4.4	8.4	35.1	39.0	13.1
전문대 / 대졸 이상	(230)	3.5	12.2	34.8	38.7	10.9
가구 소득별						
100만 원 미만	(54)	5.6	7.4	35.2	31.5	20.4
100 ~ 200만원 미만	(113)	1.8	12.4	34.5	41.6	9.7
200 ~ 300만원 미만	(168)	6.0	10.7	42.9	32.7	7.7
300 ~ 400만원 미만	(81)	2.5	8.6	30.9	43.2	14.8
400 ~ 500만원 미만	(53)	1.9	5.7	37.7	43.4	11.3
500만 원 이상	(73)	5.5	12.3	28.8	38.4	15.1
지역 규모별						
대도시	(140)	5.0	10.7	33.6	36.4	14.3
중소도시	(230)	2.6	10.9	37.0	39.6	10.0
농산어촌	(172)	5.2	8.7	37.2	36.6	12.2
대학 진학 여부						
대학 진학(4년제 이상)	(249)	2.0	8.0	29.3	43.4	17.3
대학 진학(전문대)	(137)	5.1	13.9	43.1	35.0	2.9
대학 미진학	(156)	6.4	10.3	41.0	31.4	10.9

주) 지난 1주일간 수입 목적으로 일을 하였거나 휴가 및 일시 휴직인 경우

표 1-50. 현재 주로 하고 있는 일의 만족도 - 근무환경

단위 : 명, %

구분	사례수	전혀 만족하지 않는다	별로 만족하지 않는 편이다	보통이다	만족하는 편이다	매우 만족한다
전체	(542)	2.8	6.3	33.0	42.1	15.9
성별						
남자	(233)	3.9	8.2	38.2	34.3	15.5
여자	(309)	1.9	4.9	29.1	47.9	16.2
어머니 학력별						
중졸 이하	(61)	4.9	9.8	45.9	29.5	9.8
고졸	(251)	3.2	5.6	31.5	41.8	17.9
전문대 / 대졸 이상	(230)	1.7	6.1	31.3	45.7	15.2
가구 소득별						
100만원 미만	(54)	5.6	1.9	25.9	44.4	22.2
100 ~ 200만원 미만	(113)	3.5	5.3	36.3	42.5	12.4
200 ~ 300만원 미만	(168)	3.0	8.3	38.1	38.1	12.5
300 ~ 400만원 미만	(81)	1.2	6.2	33.3	42.0	17.3
400 ~ 500만원 미만	(53)	-	9.4	24.5	49.1	17.0
500만원 이상	(73)	2.7	4.1	27.4	43.8	21.9
지역 규모별						
대도시	(140)	2.9	7.1	30.7	41.4	17.9
중소도시	(230)	3.0	6.1	31.7	44.3	14.8
농산어촌	(172)	2.3	5.8	36.6	39.5	15.7
대학 진학 여부						
대학 진학(4년제 이상)	(249)	0.8	5.2	23.7	49.0	21.3
대학 진학(전문대)	(137)	5.1	3.6	43.1	38.0	10.2
대학 미진학	(156)	3.8	10.3	39.1	34.6	12.2

주) 지난 1주일간 수입 목적으로 일을 하였거나 휴가 및 일시 휴직인 경우

표 1 -51. 현재 주로 하고 있는 일의 만족도 - 장래성

단위 : 명, %

구분	사례수	전혀 만족하지 않는다	별로 만족하지 않는 편이다	보통이다	만족하는 편이다	매우 만족한다
전체	(542)	8.9	16.8	44.6	21.6	8.1
성별						
남자	(233)	11.2	17.2	42.9	18.5	10.3
여자	(309)	7.1	16.5	46.0	23.9	6.5
어머니 학력별						
중졸 이하	(61)	14.8	16.4	47.5	8.2	13.1
고졸	(251)	9.6	14.3	47.0	23.5	5.6
전문대 / 대졸 이상	(230)	6.5	19.6	41.3	23.0	9.6
가구 소득별						
100만원 미만	(54)	11.1	20.4	50.0	13.0	5.6
100 ~ 200만원 미만	(113)	11.5	21.2	39.8	21.2	6.2
200 ~ 300만원 미만	(168)	7.1	17.9	40.5	26.2	8.3
300 ~ 400만원 미만	(81)	6.2	8.6	54.3	23.5	7.4
400 ~ 500만원 미만	(53)	3.8	22.6	50.9	15.1	7.5
500만원 이상	(73)	13.7	9.6	42.5	20.5	13.7
지역 규모별						
대도시	(140)	10.7	15.0	44.3	22.1	7.9
중소도시	(230)	9.1	16.1	47.4	21.3	6.1
농산어촌	(172)	7.0	19.2	41.3	21.5	11.0
대학 진학 여부						
대학 진학(4년제 이상)	(249)	7.2	17.7	41.0	23.7	10.4
대학 진학(전문대)	(137)	10.2	10.2	51.1	21.9	6.6
대학 미진학	(156)	10.3	21.2	44.9	17.9	5.8

주) 지난 1주일간 수입 목적으로 일을 하였거나 휴가 및 일시 휴직인 경우

표 1-52. 현재 주로 하고 있는 일의 만족도 - 직장 내 인간관계

단위 : 명, %

구	분	사례수	전혀 만족하지 않는다	별로 만족하지 않는 편이다	보통이다	만족하는 편이다	매우 만족한다	해당없음
전	체	(542)	2.0	2.4	29.9	38.2	26.6	0.9
성	별							
남	자	(233)	2.1	2.1	33.5	37.3	23.6	1.3
여	자	(309)	1.9	2.6	27.2	38.8	28.8	0.6
어	머							
니	학							
력	별							
중	졸	(61)	3.3	3.3	42.6	32.8	18.0	-
이	하							
고	졸	(251)	2.8	2.4	27.5	40.2	25.9	1.2
전	문							
대	/							
대	졸	(230)	0.9	2.2	29.1	37.4	29.6	0.9
상								
가	구							
소	득							
별								
1	0	(54)	1.9	3.7	31.5	35.2	27.8	-
0	만							
만	원							
미	만	(113)	3.5	0.9	28.3	46.0	21.2	-
100	~							
200	만	(168)	2.4	3.6	30.4	35.7	26.2	1.8
만	원							
미	만	(81)	-	2.5	35.8	33.3	27.2	1.2
300	~							
400	만	(53)	-	1.9	26.4	39.6	32.1	-
만	원							
미	만	(73)	2.7	1.4	26.0	38.4	30.1	1.4
400	~							
500	만							
만	원							
이	상							
지	역							
구	모							
별								
대	도	(140)	2.9	3.6	27.9	40.7	23.6	1.4
시								
중	소	(230)	2.2	1.3	30.4	40.0	25.7	0.4
도	시							
농	산	(172)	1.2	2.9	30.8	33.7	30.2	1.2
어	촌							
대	학							
진	학							
여	부							
대	학	(249)	1.6	2.0	22.9	38.6	33.3	1.6
진	학							
(4년	제							
이	상)							
대	학	(137)	1.5	4.4	34.3	39.4	20.4	-
진	학							
(전	문							
대)								
대	학	(156)	3.2	1.3	37.2	36.5	21.2	0.6
미	진							
학								

주) 지난 1주일간 수입 목적으로 일을 하였거나 휴가 및 일시 휴직인 경우

표 1-53. 현재 주로 하고 있는 일의 만족도 - 직장 내 일·가정 양립 문화

단위 : 명, %

구분	사례수	전혀 만족하지 않는다	별로 만족하지 않는 편이다	보통이다	만족하는 편이다	매우 만족한다
전체	(542)	1.7	3.1	45.0	38.2	12.0
성별						
남자	(233)	2.6	2.6	46.4	33.5	15.0
여자	(309)	1.0	3.6	44.0	41.7	9.7
어머니 학력별						
중졸 이하	(61)	3.3	3.3	54.1	31.1	8.2
고졸	(251)	2.8	4.0	45.0	35.5	12.7
전문대 / 대졸 이상	(230)	-	2.2	42.6	43.0	12.2
가구 소득별						
100만 원 미만	(54)	1.9	3.7	51.9	27.8	14.8
100 ~ 200만원 미만	(113)	3.5	3.5	48.7	35.4	8.8
200 ~ 300만원 미만	(168)	0.6	4.2	45.2	41.1	8.9
300 ~ 400만원 미만	(81)	1.2	3.7	40.7	42.0	12.3
400 ~ 500만원 미만	(53)	-	1.9	43.4	39.6	15.1
500만 원 이상	(73)	2.7	-	39.7	38.4	19.2
지역 규모별						
대도시	(140)	1.4	4.3	42.1	43.6	8.6
중소도시	(230)	2.2	1.3	47.8	37.0	11.7
농산어촌	(172)	1.2	4.7	43.6	35.5	15.1
대학 진학 여부						
대학 진학(4년제 이상)	(249)	0.4	2.0	33.7	45.0	18.9
대학 진학(전문대)	(137)	2.2	3.6	55.5	34.3	4.4
대학 미진학	(156)	3.2	4.5	53.8	30.8	7.7

주) 지난 1주일간 수입 목적으로 일을 하였거나 휴가 및 일시 휴직인 경우

표 1-54. 현재 주로 하고 있는 일의 만족도 - 개인의 발전 가능성

단위 : 명, %

구분	사례수	전혀 만족하지 않는다	별로 만족하지 않는 편이다	보통이다	만족하는 편이다	매우 만족한다
전체	(542)	5.0	10.5	43.5	31.4	9.6
성별						
남자	(233)	6.4	10.7	42.9	27.9	12.0
여자	(309)	3.9	10.4	44.0	34.0	7.8
어머니 학력별						
중졸 이하	(61)	3.3	8.2	50.8	27.9	9.8
고졸	(251)	5.6	10.4	45.8	29.1	9.2
전문대 / 대졸 이상	(230)	4.8	11.3	39.1	34.8	10.0
가구 소득별						
100만원 미만	(54)	7.4	13.0	46.3	20.4	13.0
100 ~ 200만원 미만	(113)	8.0	11.5	46.9	25.7	8.0
200 ~ 300만원 미만	(168)	4.2	11.9	41.7	32.7	9.5
300 ~ 400만원 미만	(81)	1.2	7.4	50.6	35.8	4.9
400 ~ 500만원 미만	(53)	-	13.2	35.8	39.6	11.3
500만원 이상	(73)	8.2	5.5	38.4	34.2	13.7
지역 규모별						
대도시	(140)	5.0	11.4	40.7	32.9	10.0
중소도시	(230)	4.3	9.6	47.4	29.6	9.1
농산어촌	(172)	5.8	11.0	40.7	32.6	9.9
대학 진학 여부						
대학 진학(4년제 이상)	(249)	4.8	9.2	40.6	33.7	11.6
대학 진학(전문대)	(137)	4.4	6.6	47.4	35.8	5.8
대학 미진학	(156)	5.8	16.0	44.9	23.7	9.6

주) 지난 1주일간 수입 목적으로 일을 하였거나 휴가 및 일시 휴직인 경우

표 1 -55. 현재 주로 하고 있는 일의 만족도 - 전반적인 만족도

단위 : 명, %

구분	사례수	전혀 만족하지 않는다	별로 만족하지 않는 편이다	보통이다	만족하는 편이다	매우 만족한다
전체	(542)	3.0	5.0	38.0	43.0	11.1
성별						
남자	(233)	3.9	4.3	40.8	37.3	13.7
여자	(309)	2.3	5.5	35.9	47.2	9.1
어머니 학력별						
중졸 이하	(61)	3.3	4.9	47.5	32.8	11.5
고졸	(251)	2.4	5.2	37.5	43.4	11.6
전문대 / 대졸 이상	(230)	3.5	4.8	36.1	45.2	10.4
가구 소득별						
100만원 미만	(54)	5.6	5.6	40.7	35.2	13.0
100 ~ 200만원 미만	(113)	3.5	4.4	40.7	43.4	8.0
200 ~ 300만원 미만	(168)	3.0	7.1	38.1	42.9	8.9
300 ~ 400만원 미만	(81)	1.2	2.5	37.0	45.7	13.6
400 ~ 500만원 미만	(53)	-	1.9	39.6	45.3	13.2
500만원 이상	(73)	4.1	5.5	31.5	43.8	15.1
지역 규모별						
대도시	(140)	2.9	5.7	37.9	42.9	10.7
중소도시	(230)	3.0	3.9	38.7	45.7	8.7
농산어촌	(172)	2.9	5.8	37.2	39.5	14.5
대학 진학 여부						
대학 진학(4년제 이상)	(249)	2.0	3.2	29.3	49.4	16.1
대학 진학(전문대)	(137)	3.6	7.3	43.1	40.1	5.8
대학 미진학	(156)	3.8	5.8	47.4	35.3	7.7

주) 지난 1주일간 수입 목적으로 일을 하였거나 휴가 및 일시 휴직인 경우

표 | -56. 교육수준 대비 직무 수준

단위 : 명, %

구	분	사례수	매우 낮다	낮은 편이다	유사하다	높은 편이다	매우 높다
전	체	(542)	3.7	29.2	52.8	12.5	1.8
성	별						
남	자	(233)	5.6	30.9	47.6	12.4	3.4
여	자	(309)	2.3	27.8	56.6	12.6	0.6
어	머						
니	학						
력	력						
별	별						
중	졸	(61)	3.3	14.8	62.3	18.0	1.6
이	하						
고	졸	(251)	3.2	33.1	51.8	11.2	0.8
전	문	(230)	4.3	28.7	51.3	12.6	3.0
대	대						
졸	졸						
이	이						
상	상						
가	구						
소	소						
득	득						
별	별						
1	0	(54)	5.6	42.6	40.7	7.4	3.7
0	만						
원	미						
미	만						
100	~	(113)	0.9	36.3	54.0	8.8	-
200	~	(168)	3.6	21.4	56.5	17.3	1.2
300	~	(81)	4.9	29.6	53.1	8.6	3.7
400	~	(53)	1.9	32.1	49.1	13.2	3.8
500	~	(73)	6.8	23.3	53.4	15.1	1.4
5	0						
0	만						
원	이						
상	상						
지	역						
구	구						
모	모						
별	별						
대	도	(140)	5.0	26.4	56.4	10.7	1.4
중	소	(230)	3.0	32.2	48.3	14.3	2.2
농	산	(172)	3.5	27.3	55.8	11.6	1.7
대	학						
진	학						
학	학						
여	부						
부	부						
대	학	(249)	4.4	37.3	48.6	8.0	1.6
학	학	(137)	2.2	18.2	57.7	21.2	0.7
대	학	(156)	3.8	25.6	55.1	12.2	3.2
대	학						
미	진						
진	학						

주) 지난 1주일간 수입 목적으로 일을 하였거나 휴가 및 일시 휴직인 경우

표 1-57. 기술수준 대비 직무 수준

단위 : 명, %

구분	사례수	매우 낮다	낮은 편이다	유사하다	높은 편이다	매우 높다
전체	(542)	4.2	25.5	54.2	13.7	2.4
성별						
남자	(233)	6.4	27.9	49.8	11.6	4.3
여자	(309)	2.6	23.6	57.6	15.2	1.0
어머니 학력별						
중졸 이하	(61)	3.3	13.1	62.3	16.4	4.9
고졸	(251)	4.8	28.3	53.0	12.7	1.2
전문대 / 대졸 이상	(230)	3.9	25.7	53.5	13.9	3.0
가구 소득별						
100만원 미만	(54)	7.4	31.5	51.9	3.7	5.6
100 ~ 200만원 미만	(113)	4.4	29.2	53.1	11.5	1.8
200 ~ 300만원 미만	(168)	3.0	19.0	58.9	17.9	1.2
300 ~ 400만원 미만	(81)	4.9	30.9	51.9	9.9	2.5
400 ~ 500만원 미만	(53)	1.9	26.4	47.2	18.9	5.7
500만원 이상	(73)	5.5	23.3	54.8	15.1	1.4
지역 규모별						
대도시	(140)	7.1	26.4	55.0	11.4	-
중소도시	(230)	3.0	27.0	51.7	14.3	3.9
농산어촌	(172)	3.5	22.7	57.0	14.5	2.3
대학 진학 여부						
대학 진학(4년제 이상)	(249)	4.8	31.7	51.0	10.8	1.6
대학 진학(전문대)	(137)	2.2	13.9	58.4	24.1	1.5
대학 미진학	(156)	5.1	25.6	55.8	9.0	4.5

주) 지난 1주일간 수입 목적으로 일을 하였거나 휴가 및 일시 휴직인 경우

표 I -58. 전공과 업무 일치 수준

단위 : 명, %

구분	사례수	나의 전공과 전혀 맞지 않다	나의 전공과 맞지 않다	나의 전공과 그런대로 맞다	나의 전공과 맞다	나의 전공과 아주 잘 맞다
전체	(385)	25.7	24.9	21.3	17.9	10.1
성별						
남자	(143)	37.1	26.6	17.5	13.3	5.6
여자	(242)	19.0	24.0	23.6	20.7	12.8
어머니 학력별						
중졸 이하	(34)	26.5	17.6	23.5	17.6	14.7
고졸	(177)	26.6	28.8	20.9	15.3	8.5
전문대 / 대졸 이상	(174)	24.7	22.4	21.3	20.7	10.9
가구 소득별						
100만원 미만	(43)	34.9	25.6	25.6	9.3	4.7
100 ~ 200만원 미만	(83)	26.5	28.9	24.1	15.7	4.8
200 ~ 300만원 미만	(113)	17.7	22.1	17.7	27.4	15.0
300 ~ 400만원 미만	(57)	31.6	29.8	24.6	7.0	7.0
400 ~ 500만원 미만	(40)	30.0	25.0	10.0	20.0	15.0
500만원 이상	(49)	24.5	18.4	26.5	18.4	12.2
지역 규모별						
대도시	(98)	30.6	22.4	19.4	19.4	8.2
중소도시	(165)	26.1	26.7	21.2	16.4	9.7
농산어촌	(122)	21.3	24.6	23.0	18.9	12.3
대학 진학 여부						
대학 진학(4년제 이상)	(249)	27.7	29.7	17.7	14.5	10.4
대학 진학(전문대)	(136)	22.1	16.2	27.9	24.3	9.6
대학 미진학	-	-	-	-	-	-

주) 대학에 진학하였으며, 지난 1주일간 수입 목적으로 일을 하였거나 휴가 및 일시 휴직인 경우

표 1-59. 취·창업 준비 여부

단위 : 명, %

구분	사례수	취업을 준비하고 있다	창업을 준비하고 있다	둘 다 준비하고 있다	둘 다 준비하지 않는다
전체	(847)	40.4	1.9	4.3	53.5
성별					
남자	(398)	38.9	3.0	5.8	52.3
여자	(449)	41.6	0.9	2.9	54.6
어머니 학력별					
중졸 이하	(93)	38.7	2.2	1.1	58.1
고졸	(405)	42.2	1.5	4.9	51.4
전문대 / 대졸 이상	(349)	38.7	2.3	4.3	54.7
가구 소득별					
100만원 미만	(101)	45.5	1.0	7.9	45.5
100 ~ 200만원 미만	(154)	49.4	0.6	1.9	48.1
200 ~ 300만원 미만	(242)	31.0	2.5	5.8	60.7
300 ~ 400만원 미만	(145)	41.4	3.4	3.4	51.7
400 ~ 500만원 미만	(99)	47.5	1.0	2.0	49.5
500만원 이상	(106)	35.8	1.9	3.8	58.5
지역 규모별					
대도시	(221)	36.2	0.5	2.7	60.6
중소도시	(365)	39.2	3.0	7.1	50.7
농산어촌	(261)	45.6	1.5	1.5	51.3
대학 진학 여부					
대학 진학(4년제 이상)	(400)	45.8	0.5	4.5	49.3
대학 진학(전문대)	(211)	41.2	1.4	2.4	55.0
대학 미진학	(236)	30.5	4.7	5.5	59.3

주) 군복무 중인 경우는 제외함

표 1 -60. 취업 준비 활동 - 특정 기술을 배우고 있다

단위 : 명, %

구분	사례수	예	아니오
전체	(378)	30.2	69.8
성별			
남자	(178)	39.3	60.7
여자	(200)	22.0	78.0
어머니 학력별			
중졸 이하	(37)	18.9	81.1
고졸	(191)	34.6	65.4
전문대 / 대졸 이상	(150)	27.3	72.7
가구 소득별			
100만원 미만	(54)	50.0	50.0
100 ~ 200만원 미만	(79)	21.5	78.5
200 ~ 300만원 미만	(89)	30.3	69.7
300 ~ 400만원 미만	(65)	27.7	72.3
400 ~ 500만원 미만	(49)	24.5	75.5
500만원 이상	(42)	31.0	69.0
지역 규모별			
대도시	(86)	32.6	67.4
중소도시	(169)	31.4	68.6
농산어촌	(123)	26.8	73.2
대학 진학 여부			
대학 진학(4년제 이상)	(201)	25.9	74.1
대학 진학(전문대)	(92)	37.0	63.0
대학 미진학	(85)	32.9	67.1

주) 취업을 준비 중인 경우

표 1-61. 취업 준비 활동 - 공무원시험 등 취업시험을 준비하고 있다

단위 : 명, %

구분	사례수	예	아니오
전체	(378)	19.3	80.7
성별			
남자	(178)	18.0	82.0
여자	(200)	20.5	79.5
어머니 학력별			
중졸 이하	(37)	10.8	89.2
고졸	(191)	16.8	83.2
전문대 / 대졸 이상	(150)	24.7	75.3
가구 소득별			
100만원 미만	(54)	16.7	83.3
100 ~ 200만원 미만	(79)	22.8	77.2
200 ~ 300만원 미만	(89)	11.2	88.8
300 ~ 400만원 미만	(65)	27.7	72.3
400 ~ 500만원 미만	(49)	20.4	79.6
500만원 이상	(42)	19.0	81.0
지역 규모별			
대도시	(86)	9.3	90.7
중소도시	(169)	21.9	78.1
농산어촌	(123)	22.8	77.2
대학 진학 여부			
대학 진학(4년제 이상)	(201)	24.9	75.1
대학 진학(전문대)	(92)	15.2	84.8
대학 미진학	(85)	10.6	89.4

주) 취업을 준비 중인 경우

표 1 -62. 취업 준비 활동 - 자격증 취득 시험을 준비하고 있다

단위 : 명, %

구분	사례수	예	아니오
전체	(378)	61.1	38.9
성별			
남자	(178)	57.9	42.1
여자	(200)	64.0	36.0
어머니 학력별			
중졸 이하	(37)	59.5	40.5
고졸	(191)	58.1	41.9
전문대 / 대졸 이상	(150)	65.3	34.7
가구 소득별			
100만원 미만	(54)	66.7	33.3
100 ~ 200만원 미만	(79)	60.8	39.2
200 ~ 300만원 미만	(89)	55.1	44.9
300 ~ 400만원 미만	(65)	64.6	35.4
400 ~ 500만원 미만	(49)	65.3	34.7
500만원 이상	(42)	57.1	42.9
지역 규모별			
대도시	(86)	54.7	45.3
중소도시	(169)	66.3	33.7
농산어촌	(123)	58.5	41.5
대학 진학 여부			
대학 진학(4년제 이상)	(201)	69.7	30.3
대학 진학(전문대)	(92)	63.0	37.0
대학 미진학	(85)	38.8	61.2

주) 취업을 준비 중인 경우

표 1 -63. 취업 준비 활동 - 취업에 관한 정보를 수집하고 있다

단위 : 명, %

구분	사례수	예	아니오
전체	(378)	86.5	13.5
성별			
남자	(178)	85.4	14.6
여자	(200)	87.5	12.5
어머니 학력별			
중졸 이하	(37)	86.5	13.5
고졸	(191)	85.3	14.7
전문대 / 대졸 이상	(150)	88.0	12.0
가구 소득별			
100만원 미만	(54)	90.7	9.3
100 ~ 200만원 미만	(79)	83.5	16.5
200 ~ 300만원 미만	(89)	88.8	11.2
300 ~ 400만원 미만	(65)	84.6	15.4
400 ~ 500만원 미만	(49)	83.7	16.3
500만원 이상	(42)	88.1	11.9
지역 규모별			
대도시	(86)	84.9	15.1
중소도시	(169)	87.0	13.0
농산어촌	(123)	87.0	13.0
대학 진학 여부			
대학 진학(4년제 이상)	(201)	87.1	12.9
대학 진학(전문대)	(92)	89.1	10.9
대학 미진학	(85)	82.4	17.6

주) 취업을 준비 중인 경우

표 I -64. 취업 준비 활동 - 일경험(현장실습, 인턴 등)을 쌓고 있다

단위 : 명, %

구	분	사례수	예	아니오
전	체	(378)	31.0	69.0
성	별			
남	자	(178)	35.4	64.6
여	자	(200)	27.0	73.0
어	머			
니	학			
력	별			
중	졸	(37)	29.7	70.3
이	하			
고	졸	(191)	34.0	66.0
전	문	(150)	27.3	72.7
대	대			
졸	이			
상	상			
가	구			
소	득			
별	별			
1	0	(54)	37.0	63.0
0	만			
원	미			
만	만			
100	~	(79)	35.4	64.6
200	~	(89)	28.1	71.9
300	~	(65)	32.3	67.7
400	~	(49)	18.4	81.6
500	~	(42)	33.3	66.7
만	원			
이	상			
지	역			
구	모			
별	별			
대	도	(86)	22.1	77.9
시	시			
중	소	(169)	34.3	65.7
도	시			
농	산	(123)	32.5	67.5
어	촌			
대	학			
진	학			
여	부			
대	학	(201)	29.4	70.6
진	학			
(4년제	이			
상)	상)			
대	학	(92)	35.9	64.1
진	학			
(전문대)	(전문대)			
대	학	(85)	29.4	70.6
미	진			
학	학			

주) 취업을 준비 중인 경우

표 1 -65. 취업 준비 활동 - 기타

단위 : 명, %

구	분	사례수	예	아니오
전	체	(378)	1.6	98.4
성	별			
남	자	(178)	0.6	99.4
여	자	(200)	2.5	97.5
어	머			
니	학			
력	별			
중	졸	(37)	-	100.0
이	하			
고	졸	(191)	1.6	98.4
전	문	(150)	2.0	98.0
대	/			
대	졸			
이	상			
가	구			
소	득			
별				
1	0	(54)	-	100.0
0	만			
원	미			
만				
100	~	(79)	3.8	96.2
200	~	(89)	1.1	98.9
300	~	(65)	1.5	98.5
400	~	(49)	-	100.0
500	~	(42)	2.4	97.6
5	0			
0	만			
원	이			
상				
지	역			
구	모			
별				
대	도	(86)	1.2	98.8
시				
중	소	(169)	2.4	97.6
도				
시				
농	산	(123)	0.8	99.2
어	촌			
대	학			
진	학			
여	부			
대	학	(201)	1.0	99.0
진	학	(92)	1.1	98.9
대	학	(85)	3.5	96.5
미	진			
학				

주) 취업을 준비 중인 경우

표 1 -66. 취업 준비 도움 받은 경험 - 학교

단위 : 명, %

구 분	사례수	예	아니오
전 체	(378)	38.4	61.6
성 별			
남 자	(178)	41.0	59.0
여 자	(200)	36.0	64.0
어 머 니 학 력 별			
중 졸 이 하	(37)	24.3	75.7
고 졸	(191)	40.8	59.2
전 문 대 / 대 졸 이 상	(150)	38.7	61.3
가 구 소 득 별			
1 0 0 만 원 미 만	(54)	38.9	61.1
100 ~ 200만원 미만	(79)	32.9	67.1
200 ~ 300만원 미만	(89)	33.7	66.3
300 ~ 400만원 미만	(65)	40.0	60.0
400 ~ 500만원 미만	(49)	40.8	59.2
5 0 0 만 원 이 상	(42)	52.4	47.6
지 역 규 모 별			
대 도 시	(86)	33.7	66.3
중 소 도 시	(169)	36.7	63.3
농 산 어 촌	(123)	43.9	56.1
대 학 진 학 여 부			
대학 진학(4년제 이상)	(201)	51.7	48.3
대 학 진 학 (전 문 대)	(92)	35.9	64.1
대 학 미 진 학	(85)	9.4	90.6

주) 취업을 준비 중인 경우

표 1-67. 취업 준비 도움 받은 경험 - 공공기관

단위 : 명, %

구분	사례수	예	아니오
전체	(378)	20.4	79.6
성별			
남자	(178)	12.4	87.6
여자	(200)	27.5	72.5
어머니 학력별			
중졸 이하	(37)	16.2	83.8
고졸	(191)	21.5	78.5
전문대 / 대졸 이상	(150)	20.0	80.0
가구 소득별			
100만원 미만	(54)	29.6	70.4
100 ~ 200만원 미만	(79)	20.3	79.7
200 ~ 300만원 미만	(89)	21.3	78.7
300 ~ 400만원 미만	(65)	13.8	86.2
400 ~ 500만원 미만	(49)	26.5	73.5
500만원 이상	(42)	9.5	90.5
지역 규모별			
대도시	(86)	16.3	83.7
중소도시	(169)	19.5	80.5
농산어촌	(123)	24.4	75.6
대학 진학 여부			
대학 진학(4년제 이상)	(201)	20.4	79.6
대학 진학(전문대)	(92)	27.2	72.8
대학 미진학	(85)	12.9	87.1

주) 취업을 준비 중인 경우

표 1-68. 취업 준비 도움 받은 경험 - 사설기관

단위 : 명, %

구분	사례수	예	아니오
전체	(378)	38.6	61.4
성별			
남자	(178)	37.6	62.4
여자	(200)	39.5	60.5
어머니 학력별			
중졸 이하	(37)	37.8	62.2
고졸	(191)	34.6	65.4
전문대 / 대졸 이상	(150)	44.0	56.0
가구 소득별			
100만원 미만	(54)	44.4	55.6
100 ~ 200만원 미만	(79)	38.0	62.0
200 ~ 300만원 미만	(89)	40.4	59.6
300 ~ 400만원 미만	(65)	35.4	64.6
400 ~ 500만원 미만	(49)	36.7	63.3
500만원 이상	(42)	35.7	64.3
지역 규모별			
대도시	(86)	36.0	64.0
중소도시	(169)	39.6	60.4
농산어촌	(123)	39.0	61.0
대학 진학 여부			
대학 진학(4년제 이상)	(201)	38.3	61.7
대학 진학(전문대)	(92)	39.1	60.9
대학 미진학	(85)	38.8	61.2

주) 취업을 준비 중인 경우

표 1-69. 취업 준비에 도움이 되는 정도 - 사설기관

단위 : 명, %

구	분	사례수	전혀 그렇지 않다	그렇지 않다	보통이다	그렇다	매우 그렇다
전	체	(146)	0.7	2.1	37.0	46.6	13.7
성	별						
남	자	(67)	1.5	1.5	40.3	40.3	16.4
여	자	(79)	-	2.5	34.2	51.9	11.4
어	머						
니	학						
력	별						
중	졸	(14)	-	-	28.6	50.0	21.4
이	하						
고	졸	(66)	1.5	3.0	33.3	50.0	12.1
전	문	(66)	-	1.5	42.4	42.4	13.6
대	대						
출	이						
상	상						
가	구						
소	소						
득	득						
별	별						
1	0	(24)	-	-	41.7	37.5	20.8
0	만						
만	원						
미	미						
만	만	(30)	-	3.3	46.7	43.3	6.7
100	~						
200	만	(36)	-	2.8	38.9	47.2	11.1
만	원						
미	미						
만	만	(23)	-	-	26.1	56.5	17.4
300	~						
400	만	(18)	5.6	-	27.8	44.4	22.2
만	원						
미	미						
만	만	(15)	-	6.7	33.3	53.3	6.7
5	0						
0	만						
만	원						
이	이						
상	상						
지	역						
구	구						
모	모						
별	별						
대	도	(31)	-	-	35.5	48.4	16.1
시	시						
중	소	(67)	1.5	3.0	38.8	44.8	11.9
도	도						
시	시						
농	산	(48)	-	2.1	35.4	47.9	14.6
어	어						
촌	촌						
대	학						
진	진						
학	학						
여	여						
부	부						
대	학	(77)	-	1.3	35.1	48.1	15.6
학	학						
(4	년	(36)	2.8	-	38.9	47.2	11.1
년	제						
이	상)						
상)							
대	학	(33)	-	6.1	39.4	42.4	12.1
학	학						
미	미						
진	진						
학	학						

주) 취업 준비 관련하여 사설기관로부터 도움을 받은 경우

표 1-70. 취업 준비 도움 받은 내용 - 사설기관

단위 : 명, %

구	분	사례수	정보제공	교육/훈련	상담	일자리 알선	금전적 지원	기타
전	체	(146)	55.5	28.1	6.8	8.2	1.4	-
성	별							
남	자	(67)	56.7	29.9	3.0	9.0	1.5	-
여	자	(79)	54.4	26.6	10.1	7.6	1.3	-
어	머							
니	학							
력	력							
별	별							
중	졸	(14)	42.9	28.6	14.3	7.1	7.1	-
이	하							
고	졸	(66)	57.6	27.3	7.6	6.1	1.5	-
전	문	(66)	56.1	28.8	4.5	10.6	-	-
대	대							
출	출							
이	이							
상	상							
가	구							
소	소							
득	득							
별	별							
1	0	(24)	54.2	25.0	-	16.7	4.2	-
0	만							
만	만							
100	~	(30)	46.7	30.0	16.7	6.7	-	-
200	~	(36)	66.7	22.2	5.6	5.6	-	-
300	~	(23)	52.2	39.1	4.3	4.3	-	-
400	~	(18)	38.9	38.9	5.6	16.7	-	-
500	~	(15)	73.3	13.3	6.7	-	6.7	-
만	만							
이	이							
상	상							
지	역							
구	구							
모	모							
별	별							
대	도	(31)	77.4	22.6	-	-	-	-
중	소	(67)	53.7	25.4	10.4	9.0	1.5	-
농	산	(48)	43.8	35.4	6.3	12.5	2.1	-
어	어							
촌	촌							
대	학							
진	진							
학	학							
여	여							
부	부							
대	학	(77)	55.8	33.8	3.9	6.5	-	-
학	학	(36)	52.8	25.0	13.9	8.3	-	-
대	대	(33)	57.6	18.2	6.1	12.1	6.1	-
학	학							
미	미							
진	진							
학	학							

주) 취업 준비 관련하여 사설기관으로부터 도움을 받은 경우

표 1-71. 취업 준비 도움 받은 경험 - 부모님이나 친인척

단위 : 명, %

구분	사례수	예	아니오
전체	(378)	22.5	77.5
성별			
남자	(178)	23.6	76.4
여자	(200)	21.5	78.5
어머니 학력별			
중졸 이하	(37)	21.6	78.4
고졸	(191)	19.9	80.1
전문대 / 대졸 이상	(150)	26.0	74.0
가구 소득별			
100만원 미만	(54)	18.5	81.5
100 ~ 200만원 미만	(79)	25.3	74.7
200 ~ 300만원 미만	(89)	18.0	82.0
300 ~ 400만원 미만	(65)	29.2	70.8
400 ~ 500만원 미만	(49)	18.4	81.6
500만원 이상	(42)	26.2	73.8
지역 규모별			
대도시	(86)	12.8	87.2
중소도시	(169)	26.6	73.4
농산어촌	(123)	23.6	76.4
대학 진학 여부			
대학 진학(4년제 이상)	(201)	23.4	76.6
대학 진학(전문대)	(92)	20.7	79.3
대학 미진학	(85)	22.4	77.6

주) 취업을 준비 중인 경우

표 1-72. 취업 준비 도움 받은 경험 - 친구, 선후배

단위 : 명, %

구분	사례수	예	아니오
전체	(378)	54.2	45.8
성별			
남자	(178)	53.9	46.1
여자	(200)	54.5	45.5
어머니 학력별			
중졸 이하	(37)	48.6	51.4
고졸	(191)	52.4	47.6
전문대 / 대졸 이상	(150)	58.0	42.0
가구 소득별			
100만원 미만	(54)	57.4	42.6
100 ~ 200만원 미만	(79)	46.8	53.2
200 ~ 300만원 미만	(89)	48.3	51.7
300 ~ 400만원 미만	(65)	60.0	40.0
400 ~ 500만원 미만	(49)	55.1	44.9
500만원 이상	(42)	66.7	33.3
지역 규모별			
대도시	(86)	57.0	43.0
중소도시	(169)	52.7	47.3
농산어촌	(123)	54.5	45.5
대학 진학 여부			
대학 진학(4년제 이상)	(201)	62.2	37.8
대학 진학(전문대)	(92)	48.9	51.1
대학 미진학	(85)	41.2	58.8

주) 취업을 준비 중인 경우

표 1-73. 취업 준비에 도움이 되는 정도 - 친구, 선후배

단위 : 명, %

구	분	사례수	전혀 그렇지 않다	그렇지 않다	보통이다	그렇다	매우 그렇다
전	체	(205)	0.5	2.0	34.6	47.8	15.1
성	별						
남	자	(96)	1.0	3.1	29.2	47.9	18.8
여	자	(109)	-	0.9	39.4	47.7	11.9
어	머						
니	학						
력	별						
중	졸	(18)	5.6	-	44.4	44.4	5.6
이	하						
고	졸	(100)	-	3.0	33.0	49.0	15.0
전	문						
대	/						
대	졸	(87)	-	1.1	34.5	47.1	17.2
이	상						
가	구						
소	득						
별							
1	0	(31)	3.2	-	22.6	51.6	22.6
0	만						
원	미						
만	만						
100	~	(37)	-	-	40.5	51.4	8.1
200	~	(43)	-	2.3	46.5	39.5	11.6
300	~	(39)	-	5.1	30.8	43.6	20.5
400	~	(27)	-	-	33.3	44.4	22.2
500	~	(28)	-	3.6	28.6	60.7	7.1
만	원						
이	상						
지	역						
구	모						
별							
대	도	(49)	2.0	6.1	40.8	42.9	8.2
시							
중	소	(89)	-	1.1	33.7	46.1	19.1
도	시						
농	산	(67)	-	-	31.3	53.7	14.9
어	촌						
대	학						
진	학						
여	부						
대	학	(125)	-	-	30.4	52.8	16.8
진	학						
(4년제 이상)							
대	학	(45)	2.2	6.7	37.8	40.0	13.3
진	학						
(전문대)							
대	학	(35)	-	2.9	45.7	40.0	11.4
미	진						
학							

주) 취업 준비 관련하여 친구, 선후배로부터 도움을 받은 경우

표 1-74. 취업 준비 도움 받은 내용 - 친구, 선후배

단위 : 명, %

구	분	사례수	정보제공	교육/훈련	상담	일자리 알선	금전적 지원	기타
전	체	(205)	69.3	1.0	24.4	3.9	1.0	0.5
성	별							
남	자	(96)	70.8	1.0	21.9	4.2	1.0	1.0
여	자	(109)	67.9	0.9	26.6	3.7	0.9	-
어	머							
니	학							
학	력							
별								
중	졸	(18)	66.7	-	33.3	-	-	-
이	하							
고	졸	(100)	70.0	2.0	22.0	4.0	1.0	1.0
전	문							
대	대	(87)	69.0	-	25.3	4.6	1.1	-
가	구							
소	소							
득	득							
별								
1	0	(31)	61.3	3.2	29.0	6.5	-	-
0	만							
원	미							
만	만	(37)	59.5	-	37.8	-	-	2.7
100	~							
200	만	(43)	69.8	2.3	27.9	-	-	-
원	미							
만	만	(39)	74.4	-	20.5	2.6	2.6	-
300	~							
400	만	(27)	74.1	-	11.1	14.8	-	-
원	미							
만	만	(28)	78.6	-	14.3	3.6	3.6	-
5	0							
0	만							
원	이							
상	상							
지	역							
구	구							
모	모							
별								
대	도	(49)	79.6	-	16.3	4.1	-	-
시	시							
중	소	(89)	66.3	1.1	27.0	3.4	1.1	1.1
도	도							
시	시	(67)	65.7	1.5	26.9	4.5	1.5	-
농	산							
어	어							
촌	촌							
대	학							
진	진							
학	학							
여	여							
부	부							
대	학	(125)	75.2	0.8	20.0	2.4	0.8	0.8
학	학							
진	진	(45)	60.0	-	33.3	4.4	2.2	-
학	학							
미	미	(35)	60.0	2.9	28.6	8.6	-	-
진	진							
학	학							

주) 취업 준비 관련하여 친구, 선후배로부터 도움을 받은 경우

표 1-75. 취업 준비 도움 받은 경험 - 기타

단위 : 명, %

구분	사례수	예	아니오
전체	(378)	3.7	96.3
성별			
남자	(178)	5.1	94.9
여자	(200)	2.5	97.5
어머니 학력별			
중졸 이하	(37)	5.4	94.6
고졸	(191)	4.2	95.8
전문대 / 대졸 이상	(150)	2.7	97.3
가구 소득별			
100만원 미만	(54)	7.4	92.6
100 ~ 200만원 미만	(79)	1.3	98.7
200 ~ 300만원 미만	(89)	2.2	97.8
300 ~ 400만원 미만	(65)	6.2	93.8
400 ~ 500만원 미만	(49)	2.0	98.0
500만원 이상	(42)	4.8	95.2
지역 규모별			
대도시	(86)	4.7	95.3
중소도시	(169)	5.3	94.7
농산어촌	(123)	0.8	99.2
대학 진학 여부			
대학 진학(4년제 이상)	(201)	3.5	96.5
대학 진학(전문대)	(92)	3.3	96.7
대학 미진학	(85)	4.7	95.3

주) 취업을 준비 중인 경우

표 1-76. 교육훈련 경험

단위 : 명, %

구분	사례수	예	아니오
전체	(847)	14.9	85.1
성별			
남자	(398)	13.1	86.9
여자	(449)	16.5	83.5
어머니 학력별			
중졸 이하	(93)	15.1	84.9
고졸	(405)	15.6	84.4
전문대 / 대졸 이상	(349)	14.0	86.0
가구 소득별			
100만원 미만	(101)	25.7	74.3
100 ~ 200만원 미만	(154)	14.3	85.7
200 ~ 300만원 미만	(242)	11.6	88.4
300 ~ 400만원 미만	(145)	9.7	90.3
400 ~ 500만원 미만	(99)	16.2	83.8
500만원 이상	(106)	18.9	81.1
지역 규모별			
대도시	(221)	14.5	85.5
중소도시	(365)	17.0	83.0
농산어촌	(261)	12.3	87.7
대학 진학 여부			
대학 진학(4년제 이상)	(400)	12.8	87.3
대학 진학(전문대)	(211)	17.1	82.9
대학 미진학	(236)	16.5	83.5

주) 군복무 중인 경우는 제외함

표 1 -77. 교육훈련 받은 기간(1)

단위 : 명, %

구 분	사례수	4주 이하	5-8주	9-12주	12주 이상
전 체	(126)	23.0	27.0	14.3	35.7
성 별					
남 자	(52)	23.1	25.0	15.4	36.5
여 자	(74)	23.0	28.4	13.5	35.1
어 머 니 학 력 별					
중 졸 이 하	(14)	28.6	35.7	-	35.7
고 졸	(63)	14.3	30.2	23.8	31.7
전문 대 / 대 졸 이 상	(49)	32.7	20.4	6.1	40.8
가 구 소 득 별					
1 0 0 만 원 미 만	(26)	26.9	15.4	3.8	53.8
100 ~ 200만원 미만	(22)	13.6	36.4	18.2	31.8
200 ~ 300만원 미만	(28)	21.4	25.0	28.6	25.0
300 ~ 400만원 미만	(14)	21.4	28.6	-	50.0
400 ~ 500만원 미만	(16)	25.0	31.3	18.8	25.0
5 0 0 만 원 이 상	(20)	30.0	30.0	10.0	30.0
지 역 규 모 별					
대 도 시	(32)	18.8	21.9	12.5	46.9
중 소 도 시	(62)	24.2	22.6	14.5	38.7
농 산 어 촌	(32)	25.0	40.6	15.6	18.8
대 학 진 학 여 부					
대학 진학(4년제 이상)	(51)	23.5	33.3	11.8	31.4
대 학 진 학 (전 문 대)	(36)	30.6	19.4	19.4	30.6
대 학 미 진 학	(39)	15.4	25.6	12.8	46.2

주) 교육훈련 받은 경우

표 I -78. 교육훈련 받은 기간(1+2)

단위 : 명, %

구분	사례수	4주 이하	5-8주	9-12주	12주 이상
전체	(126)	18.3	21.4	14.3	46.0
성별					
남자	(52)	19.2	19.2	9.6	51.9
여자	(74)	17.6	23.0	17.6	41.9
어머니 학력별					
중졸 이하	(14)	28.6	21.4	7.1	42.9
고졸	(63)	12.7	22.2	17.5	47.6
전문대 / 대졸 이상	(49)	22.4	20.4	12.2	44.9
가구 소득별					
100만원 미만	(26)	23.1	11.5	7.7	57.7
100 ~ 200만원 미만	(22)	13.6	22.7	27.3	36.4
200 ~ 300만원 미만	(28)	14.3	21.4	25.0	39.3
300 ~ 400만원 미만	(14)	21.4	14.3	-	64.3
400 ~ 500만원 미만	(16)	25.0	25.0	6.3	43.8
500만원 이상	(20)	15.0	35.0	10.0	40.0
지역 규모별					
대도시	(32)	15.6	12.5	12.5	59.4
중소도시	(62)	17.7	22.6	12.9	46.8
농산어촌	(32)	21.9	28.1	18.8	31.2
대학 진학 여부					
대학 진학(4년제 이상)	(51)	21.6	25.5	11.8	41.2
대학 진학(전문대)	(36)	22.2	16.7	16.7	44.4
대학 미진학	(39)	10.3	20.5	15.4	53.8

주) 교육훈련 받은 경우

표 1 -79. 교육훈련 제공 기관(1)

단위 : 명, %

구	분	사례수	공공훈련기관 (한국산업 인력공단, 대한상공 회의소, 기능대학 등)	민간훈련기관 (훈련법인, 고용노동부 지정시설 등)	대학 또는 전문대학 (방송통신 대학교 포함)	사설학원	잘 모르겠음	그 외
전	체	(126)	14.3	16.7	7.9	31.7	13.5	15.9
성	별							
남	자	(52)	13.5	15.4	5.8	28.8	17.3	19.2
여	자	(74)	14.9	17.6	9.5	33.8	10.8	13.5
어	머							
니	학							
학	력							
별								
중	졸	(14)	-	35.7	-	42.9	7.1	14.3
이	하							
고	졸	(63)	17.5	15.9	9.5	31.7	14.3	11.1
전	문	(49)	14.3	12.2	8.2	28.6	14.3	22.4
문	대							
대	졸							
이	상							
가	구							
소	소							
득	득							
별								
1	0	(26)	23.1	26.9	11.5	23.1	7.7	7.7
0	만							
원	미							
만	만							
100	~	(22)	9.1	13.6	-	50.0	9.1	18.2
200	~	(28)	10.7	17.9	7.1	25.0	14.3	25.0
300	~	(14)	14.3	14.3	7.1	21.4	35.7	7.1
400	~	(16)	18.8	12.5	6.3	31.3	25.0	6.2
500	~	(20)	10.0	10.0	15.0	40.0	-	25.0
5	0							
0	만							
원	이							
상	상							
지	역							
구	구							
모	모							
별	별							
대	도	(32)	6.3	18.8	3.1	37.5	18.8	15.6
도	시							
중	소	(62)	17.7	17.7	8.1	32.3	11.3	12.9
소	도							
농	산	(32)	15.6	12.5	12.5	25.0	12.5	21.9
산	어							
촌	촌							
대	학							
진	학							
여	부							
부								
대	학	(51)	17.6	7.8	19.6	21.6	13.7	19.6
학	진							
학	학	(36)	13.9	19.4	-	33.3	16.7	16.7
대	학							
학	진	(39)	10.3	25.6	-	43.6	10.3	10.3
대	학							
학	미							
진	학							

주) 교육훈련 받은 경우

표 1-80. 교육훈련 제공 기관(1+2)

단위 : 명, %

구	분	사례수	공공훈련기관 (한국산업 인력공단, 대한상공 회의소, 기능대학 등)	민간훈련기관 (훈련법인, 고용노동부 지정시설 등)	대학 또는 전문대학 (방송통신 대학교 포함)	사설학원	잘 모르겠음	그 외
전	체	(126)	14.3	17.5	8.7	33.3	15.1	17.5
성	별							
남	자	(52)	13.5	15.4	5.8	32.7	17.3	21.2
여	자	(74)	14.9	18.9	10.8	33.8	13.5	14.9
어	머							
니	학							
학	력							
별								
중	졸	(14)	-	35.7	-	42.9	7.1	14.3
이	하							
고	졸	(63)	17.5	17.5	9.5	33.3	15.9	12.7
전	문							
대	대							
졸	졸	(49)	14.3	12.2	10.2	30.6	16.3	24.5
이	상							
가	구							
소	소							
득	득							
별								
1	0							
0	만	(26)	23.1	30.8	11.5	26.9	11.5	15.4
원	미							
만	만							
100	~	(22)	9.1	13.6	-	50.0	9.1	18.2
200	~	(28)	10.7	17.9	10.7	28.6	14.3	25.0
300	~	(14)	14.3	14.3	7.1	21.4	35.7	7.1
400	~	(16)	18.8	12.5	6.2	31.2	31.2	6.2
500	~	(20)	10.0	10.0	15.0	40.0	-	25.0
만	이							
원	상							
이								
상								
지	역							
구	구							
모	모							
별								
대	도	(32)	6.3	18.8	3.1	40.6	18.8	15.6
도	시							
시		(62)	17.7	19.4	8.1	33.9	14.5	16.1
중	소							
도	시							
시		(32)	15.6	12.5	15.6	25.0	12.5	21.9
농	산							
어	촌							
촌								
대	학							
진	학							
여	부							
부								
부								
대	학	(51)	17.6	7.8	19.6	23.5	17.6	21.6
학	진							
학	학	(36)	13.9	19.4	2.8	33.3	16.7	19.4
전	문							
대	대							
학	학	(39)	10.3	28.2	-	46.2	10.3	10.3
미	진							
학	학							

주) 교육훈련 받은 경우 (1과 2를 제공한 기관의 유형이 같은 경우에는 중복 집계하지 않음)

표 1-81. 교육훈련 받은 목적

단위 : 명, %

구분	사례수	취·창업을 위해	더 나은 직무수행을 위해	경력개발을 위해	자격증 취득을 위해	그 외
전체	(126)	42.9	21.4	12.7	19.8	3.2
성별						
남자	(52)	40.4	23.1	17.3	15.4	3.8
여자	(74)	44.6	20.3	9.5	23.0	2.7
어머니 학력별						
중졸 이하	(14)	42.9	28.6	14.3	7.1	7.1
고졸	(63)	42.9	20.6	15.9	19.0	1.6
전문대 / 대졸 이상	(49)	42.9	20.4	8.2	24.5	4.1
가구 소득별						
100만원 미만	(26)	38.5	19.2	15.4	23.1	3.8
100 ~ 200만원 미만	(22)	50.0	22.7	18.2	9.1	-
200 ~ 300만원 미만	(28)	42.9	17.9	7.1	25.0	7.1
300 ~ 400만원 미만	(14)	28.6	35.7	14.3	21.4	-
400 ~ 500만원 미만	(16)	50.0	12.5	6.3	31.3	-
500만원 이상	(20)	45.0	25.0	15.0	10.0	5.0
지역 규모별						
대도시	(32)	53.1	18.8	12.5	12.5	3.1
중소도시	(62)	32.3	25.8	12.9	24.2	4.8
농산어촌	(32)	53.1	15.6	12.5	18.8	-
대학 진학 여부						
대학 진학(4년제 이상)	(51)	39.2	21.6	17.6	19.6	2.0
대학 진학(전문대)	(36)	47.2	16.7	2.8	30.6	2.8
대학 미진학	(39)	43.6	25.6	15.4	10.3	5.1

주) 교육훈련 받은 경우

표 1-82. 교육훈련 받지 않은 이유

단위 : 명, %

구	분	사례수	교육 훈련에 대해 알지 못했다	취업을 원하는 직무와 관련된 훈련이 없었다	훈련에 대한 필요성을 느끼지 못했다	교육훈련에 대해 듣기만 했을 뿐 실제 탐색해 볼 생각을 하지 못했다	시간이 없어서 받지 못했다	비용이 많이 들어 받지 못했다	그 외
전	체	(721)	22.9	10.0	26.2	9.4	21.1	6.5	3.9
성	별								
남	자	(346)	23.1	9.8	28.0	6.9	23.4	4.6	4.0
여	자	(375)	22.7	10.1	24.5	11.7	18.9	8.3	3.7
어	머								
니	학								
학	력								
별									
중	졸	(79)	24.1	5.1	22.8	8.9	21.5	13.9	3.8
이	하								
고	졸	(342)	23.7	11.4	23.7	7.9	23.7	5.6	4.1
전	문								
문	대								
대	대								
졸	이	(300)	21.7	9.7	30.0	11.3	18.0	5.7	3.7
상									
가	구								
소	소								
득	득								
별									
1	0								
0	만	(75)	29.3	10.7	21.3	12.0	17.3	5.3	4.0
만	원								
미	미								
만	만	(132)	22.7	8.3	15.9	6.8	28.0	12.1	6.1
100	~								
200	만	(214)	21.0	10.3	23.4	8.9	23.4	7.5	5.6
만	원								
미	미								
만	만	(131)	23.7	8.4	30.5	11.5	18.3	4.6	3.1
300	~								
400	만	(83)	24.1	14.5	33.7	8.4	16.9	2.4	-
만	원								
미	미								
만	만	(86)	19.8	9.3	39.5	10.5	16.3	3.5	1.2
5	0								
0	만								
만	원								
이	이								
상	상								
지	역								
구	구								
모	모								
별	별								
대	도	(189)	20.6	11.1	34.9	8.5	16.9	6.3	1.6
시	시								
중	소	(303)	24.1	8.3	22.8	10.2	23.8	6.6	4.3
도	도								
시	시								
농	산	(229)	23.1	11.4	23.6	9.2	21.0	6.6	5.2
어	어								
촌	촌								
대	학								
진	진								
학	학								
여	여								
부	부								
대	학	(349)	26.4	9.7	24.9	12.3	18.6	4.6	3.4
학	학								
진	진	(175)	21.1	10.9	25.1	6.9	25.1	8.0	2.9
학	학								
미	미	(197)	18.3	9.6	29.4	6.6	21.8	8.6	5.6
진	진								
학	학								

주) 교육훈련 받지 않은 경우

표 1-83. (교육훈련 받지 않은 경우) 교육훈련 계획 유무

단위 : 명, %

구분	사례수	예 (있다)	아니오 (없다)
전체	(721)	57.4	42.6
성별			
남자	(346)	54.0	46.0
여자	(375)	60.5	39.5
어머니 학력별			
중졸 이하	(79)	45.6	54.4
고졸	(342)	57.9	42.1
전문대 / 대졸 이상	(300)	60.0	40.0
가구 소득별			
100만원 미만	(75)	52.0	48.0
100 ~ 200만원 미만	(132)	67.4	32.6
200 ~ 300만원 미만	(214)	57.5	42.5
300 ~ 400만원 미만	(131)	61.1	38.9
400 ~ 500만원 미만	(83)	53.0	47.0
500만원 이상	(86)	45.3	54.7
지역 규모별			
대도시	(189)	49.7	50.3
중소도시	(303)	61.4	38.6
농산어촌	(229)	58.5	41.5
대학 진학 여부			
대학 진학(4년제 이상)	(349)	61.9	38.1
대학 진학(전문대)	(175)	56.6	43.4
대학 미진학	(197)	50.3	49.7

주) 교육훈련 받지 않은 경우

표 1-84. 지난 4주 내 구직활동 여부

단위 : 명, %

구분	사례수	예 (구해 보았음)	아니오 (구해 보지 않았음)
전체	(305)	12.5	87.5
성별			
남자	(165)	10.9	89.1
여자	(140)	14.3	85.7
어머니 학력별			
중졸 이하	(32)	15.6	84.4
고졸	(154)	11.0	89.0
전문대 / 대졸 이상	(119)	13.4	86.6
가구 소득별			
100만원 미만	(47)	17.0	83.0
100 ~ 200만원 미만	(41)	19.5	80.5
200 ~ 300만원 미만	(74)	13.5	86.5
300 ~ 400만원 미만	(64)	9.4	90.6
400 ~ 500만원 미만	(46)	10.9	89.1
500만원 이상	(33)	3.0	97.0
지역 규모별			
대도시	(81)	14.8	85.2
중소도시	(135)	12.6	87.4
농산어촌	(89)	10.1	89.9
대학 진학 여부			
대학 진학(4년제 이상)	(151)	10.6	89.4
대학 진학(전문대)	(74)	16.2	83.8
대학 미진학	(80)	12.5	87.5

주) 지난 1주간 일을 하지 않은 경우

표 1 -85. (구직활동 안 한 경우) 지난주 직장(일) 희망 여부

단위 : 명, %

구 분	사례수	원하였음	원하지 않았음
전 체	(267)	18.4	81.6
성 별			
남 자	(147)	11.6	88.4
여 자	(120)	26.7	73.3
어 머 니 학 력 별			
중 졸 이 하	(27)	11.1	88.9
고 졸	(137)	19.7	80.3
전문대 / 대졸 이상	(103)	18.4	81.6
가 구 소 득 별			
1 0 0 만 원 미 만	(39)	10.3	89.7
100 ~ 200만원 미만	(33)	27.3	72.7
200 ~ 300만원 미만	(64)	25.0	75.0
300 ~ 400만원 미만	(58)	17.2	82.8
400 ~ 500만원 미만	(41)	17.1	82.9
5 0 0 만 원 이 상	(32)	9.4	90.6
지 역 규 모 별			
대 도 시	(69)	10.1	89.9
중 소 도 시	(118)	19.5	80.5
농 산 어 촌	(80)	23.8	76.3
대 학 진 학 여 부			
대학 진학(4년제 이상)	(135)	11.1	88.9
대 학 진 학 (전문대)	(62)	25.8	74.2
대 학 미 진 학	(70)	25.7	74.3

주) 지난 4주 내 일을 구해 보지 않은 경우

표 1-86. 지난주에 주로 한 일

단위 : 명, %

구 분	사례수	육아 및 가사	정규교육 기관 통학	임시 및 취업을 위한 학원 통학	취업 및 진학 준비	쉬었음	그 외
전 체	(273)	4.4	13.2	3.7	19.8	41.8	17.2
성 별							
남 자	(150)	2.0	16.0	4.7	17.3	42.7	17.3
여 자	(123)	7.3	9.8	2.4	22.8	40.7	17.1
어 머 니 학 력 별							
중 졸 이 하	(28)	-	21.4	3.6	14.3	46.4	14.3
고 졸	(139)	6.5	7.2	5.0	15.8	46.8	18.7
전문대 / 대졸 이상	(106)	2.8	18.9	1.9	26.4	34.0	16.0
가 구 소 득 별							
1 0 0 만 원 미 만	(40)	5.0	7.5	2.5	15.0	47.5	22.5
100 ~ 200만원 미만	(35)	-	-	2.9	17.1	65.7	14.3
200 ~ 300만원 미만	(65)	9.2	9.2	6.2	6.2	49.2	20.0
300 ~ 400만원 미만	(59)	3.4	18.6	3.4	35.6	23.7	15.3
400 ~ 500만원 미만	(42)	2.4	14.3	4.8	26.2	33.3	19.0
5 0 0 만 원 이 상	(32)	3.1	31.2	-	18.8	37.5	9.4
지 역 규 모 별							
대 도 시	(72)	2.8	22.2	5.6	16.7	33.3	19.4
중 소 도 시	(120)	4.2	7.5	1.7	25.8	44.2	16.7
농 산 어 촌	(81)	6.2	13.6	4.9	13.6	45.7	16.0
대 학 진 학 여 부							
대학 진학(4년제 이상)	(138)	5.1	21.7	2.2	21.7	35.5	13.8
대 학 진 학 (전문 대)	(64)	4.7	7.8	6.2	21.9	42.2	17.2
대 학 미 진 학	(71)	2.8	1.4	4.2	14.1	53.5	23.9

주) 지난 4주 내 일을 구해보았으나 지난주에 일을 시작할 수 없었던 경우 또는 지난 4주 내 일을 구해 보지 않은 경우

표 1-87. 자아존중감 - 나는 다른 사람처럼 가치 있는 사람이라고 생각한다

단위 : 명, %

구분	사례수	전혀 그렇지 않다	그렇지 않은 편이다	보통이다	그런 편이다	매우 그렇다
전체	(892)	0.9	2.9	22.0	45.1	29.1
성별						
남자	(443)	0.5	2.0	21.0	43.1	33.4
여자	(449)	1.3	3.8	22.9	47.0	24.9
어머니 학력별						
중졸 이하	(96)	1.0	6.3	31.3	37.5	24.0
고졸	(423)	1.4	3.1	21.7	45.4	28.4
전문대 / 대졸 이상	(373)	0.3	1.9	19.8	46.6	31.4
가구 소득별						
100만원 미만	(107)	0.9	6.5	28.0	34.6	29.9
100 ~ 200만원 미만	(169)	2.4	3.6	31.4	40.2	22.5
200 ~ 300만원 미만	(249)	1.2	2.4	19.3	49.0	28.1
300 ~ 400만원 미만	(153)	-	1.3	18.3	50.3	30.1
400 ~ 500만원 미만	(105)	-	3.8	17.1	48.6	30.5
500만원 이상	(109)	-	0.9	17.4	43.1	38.5
지역 규모별						
대도시	(230)	1.7	1.7	19.1	47.8	29.6
중소도시	(389)	0.8	4.1	22.4	45.5	27.2
농산어촌	(273)	0.4	2.2	23.8	42.1	31.5
대학 진학 여부						
대학 진학(4년제 이상)	(424)	0.7	1.4	14.2	49.1	34.7
대학 진학(전문대)	(220)	0.9	3.6	26.4	43.2	25.9
대학 미진학	(248)	1.2	4.8	31.5	39.9	22.6

표 1-88. 자아존중감 - 나는 좋은 품성을 가졌다고 생각한다

단위 : 명, %

구분	사례수	전혀 그렇지 않다	그렇지 않은 편이다	보통이다	그런 편이다	매우 그렇다
전체	(892)	0.6	5.0	21.5	45.0	27.9
성별						
남자	(443)	0.9	4.1	20.8	41.5	32.7
여자	(449)	0.2	6.0	22.3	48.3	23.2
어머니 학력별						
중졸 이하	(96)	-	4.2	29.2	40.6	26.0
고졸	(423)	0.9	4.7	23.2	42.8	28.4
전문대 / 대졸 이상	(373)	0.3	5.6	17.7	48.5	27.9
가구 소득별						
100만원 미만	(107)	2.8	7.5	22.4	40.2	27.1
100 ~ 200만원 미만	(169)	0.6	5.9	26.6	40.8	26.0
200 ~ 300만원 미만	(249)	-	6.0	20.9	44.2	28.9
300 ~ 400만원 미만	(153)	0.7	1.3	19.6	50.3	28.1
400 ~ 500만원 미만	(105)	-	3.8	17.1	50.5	28.6
500만원 이상	(109)	-	5.5	21.1	45.0	28.4
지역 규모별						
대도시	(230)	0.4	4.8	19.6	50.0	25.2
중소도시	(389)	0.5	4.4	23.9	44.2	27.0
농산어촌	(273)	0.7	6.2	19.8	41.8	31.5
대학 진학 여부						
대학 진학(4년제 이상)	(424)	0.5	5.0	13.9	49.3	31.4
대학 진학(전문대)	(220)	0.9	6.4	25.0	40.0	27.7
대학 미진학	(248)	0.4	4.0	31.5	41.9	22.2

표 1-89. 자아존중감 - 나는 대체적으로 실패한 사람이라고 생각한다

단위 : 명, %

구분	사례수	전혀 그렇지 않다	그렇지 않은 편이다	보통이다	그런 편이다	매우 그렇다
전체	(892)	35.8	40.6	16.3	6.4	1.0
성별						
남자	(443)	40.6	35.9	16.3	6.1	1.1
여자	(449)	31.0	45.2	16.3	6.7	0.9
어머니 학력별						
중졸 이하	(96)	30.2	36.5	21.9	9.4	2.1
고졸	(423)	36.2	39.0	16.8	7.1	0.9
전문대 / 대졸 이상	(373)	36.7	43.4	14.2	4.8	0.8
가구 소득별						
100만원 미만	(107)	26.2	40.2	15.9	15.0	2.8
100 ~ 200만원 미만	(169)	28.4	39.6	20.7	8.9	2.4
200 ~ 300만원 미만	(249)	37.8	39.0	18.9	3.6	0.8
300 ~ 400만원 미만	(153)	43.1	35.3	15.7	5.9	-
400 ~ 500만원 미만	(105)	33.3	51.4	10.5	4.8	-
500만원 이상	(109)	44.0	43.1	10.1	2.8	-
지역 규모별						
대도시	(230)	36.1	44.8	10.9	7.0	1.3
중소도시	(389)	32.1	43.4	16.2	6.9	1.3
농산어촌	(273)	40.7	33.0	20.9	5.1	0.4
대학 진학 여부						
대학 진학(4년제 이상)	(424)	38.4	43.9	13.0	4.0	0.7
대학 진학(전문대)	(220)	32.3	40.9	18.2	8.2	0.5
대학 미진학	(248)	34.3	34.7	20.2	8.9	2.0

표 1-90. 자아존중감 - 나는 대부분의 다른 사람들만큼 일을 잘 할 수 있다

단위 : 명, %

구 분		사례수	전혀 그렇지 않다	그렇지 않은 편이다	보통이다	그런 편이다	매우 그렇다
전 체		(892)	0.8	4.7	23.5	47.2	23.8
성 별							
남 자		(443)	0.9	3.8	23.9	42.0	29.3
여 자		(449)	0.7	5.6	23.2	52.3	18.3
어머니 학력 별							
중 졸 이 하		(96)	3.1	3.1	30.2	44.8	18.8
고 졸		(423)	0.5	5.2	24.8	44.4	25.1
전문대 / 대졸 이상		(373)	0.5	4.6	20.4	50.9	23.6
가구 소득 별							
100만 원 미만		(107)	2.8	7.5	23.4	42.1	24.3
100 ~ 200만원 미만		(169)	1.8	7.7	28.4	44.4	17.8
200 ~ 300만원 미만		(249)	-	3.2	24.9	47.4	24.5
300 ~ 400만원 미만		(153)	-	2.6	17.6	58.2	21.6
400 ~ 500만원 미만		(105)	-	5.7	19.0	47.6	27.6
500만 원 이상		(109)	0.9	2.8	25.7	40.4	30.3
지역 규모 별							
대 도 시		(230)	1.3	4.3	20.9	51.3	22.2
중 소 도 시		(389)	0.5	5.1	24.9	47.0	22.4
농 산 어 촌		(273)	0.7	4.4	23.8	44.0	27.1
대학 진학 여부							
대학 진학(4년제 이상)		(424)	0.2	4.5	17.5	51.4	26.4
대 학 진 학 (전문대)		(220)	1.8	6.8	26.4	46.4	18.6
대 학 미 진 학		(248)	0.8	3.2	31.5	40.7	23.8

표 1-91. 자아존중감 - 나는 자랑할 것이 별로 없다

단위 : 명, %

구분	사례수	전혀 그렇지 않다	그렇지 않은 편이다	보통이다	그런 편이다	매우 그렇다
전체	(892)	22.6	35.1	26.0	14.8	1.5
성별						
남자	(443)	27.3	31.4	26.0	13.8	1.6
여자	(449)	18.0	38.8	26.1	15.8	1.3
어머니 학력별						
중졸 이하	(96)	21.9	26.0	35.4	13.5	3.1
고졸	(423)	23.4	34.0	24.6	16.3	1.7
전문대 / 대졸 이상	(373)	22.0	38.6	25.2	13.4	0.8
가구 소득별						
100만원 미만	(107)	20.6	30.8	27.1	17.8	3.7
100 ~ 200만원 미만	(169)	15.4	34.9	30.8	16.6	2.4
200 ~ 300만원 미만	(249)	24.1	34.5	26.5	13.7	1.2
300 ~ 400만원 미만	(153)	26.1	33.3	25.5	14.4	0.7
400 ~ 500만원 미만	(105)	20.0	41.0	23.8	15.2	-
500만원 이상	(109)	30.3	37.6	19.3	11.9	0.9
지역 규모별						
대도시	(230)	19.1	38.7	23.5	17.0	1.7
중소도시	(389)	19.5	37.8	26.0	14.9	1.8
농산어촌	(273)	30.0	28.2	28.2	12.8	0.7
대학 진학 여부						
대학 진학(4년제 이상)	(424)	25.9	39.4	22.2	11.3	1.2
대학 진학(전문대)	(220)	19.1	32.7	28.6	17.7	1.8
대학 미진학	(248)	20.2	29.8	30.2	18.1	1.6

표 1-92. 자아존중감 - 나는 나 자신에 대해 긍정적인 태도를 가지고 있다

단위 : 명, %

구	분	사례수	전혀 그렇지 않다	그렇지 않은 편이다	보통이다	그런 편이다	매우 그렇다
전	체	(892)	1.3	7.7	23.4	44.5	23.0
성	별						
남	자	(443)	1.1	6.1	21.0	43.3	28.4
여	자	(449)	1.6	9.4	25.8	45.7	17.6
어	머						
니	학						
력	력						
별	별						
중	졸	(96)	1.0	7.3	29.2	37.5	25.0
이	하						
고	졸	(423)	2.1	8.0	22.5	44.4	22.9
전	문						
대	/						
대	졸	(373)	0.5	7.5	23.1	46.4	22.5
이	상						
가	구						
소	소						
득	득						
별	별						
1	0	(107)	1.9	12.1	26.2	38.3	21.5
0	만						
원	미						
만	만						
100	~	(169)	3.0	10.1	26.0	42.6	18.3
200	~	(249)	0.8	5.6	24.1	47.8	21.7
300	~	(153)	0.7	9.8	14.4	49.7	25.5
400	~	(105)	-	3.8	26.7	44.8	24.8
500	~	(109)	1.8	5.5	24.8	38.5	29.4
지	역						
구	구						
모	모						
별	별						
대	도	(230)	1.7	7.8	20.4	48.7	21.3
중	소	(389)	1.8	9.8	22.4	44.2	21.9
농	산	(273)	0.4	4.8	27.5	41.4	26.0
대	학						
진	진						
학	학						
여	여						
부	부						
대	학	(424)	0.9	6.8	17.9	47.2	27.1
학	학						
진	진	(220)	1.8	9.1	28.2	40.9	20.0
학	학						
미	미	(248)	1.6	8.1	28.6	43.1	18.5
진	진						
학	학						

표 1-93. 자아존중감 - 나는 나 자신에 대하여 대체적으로 만족한다

단위 : 명, %

구분	사례수	전혀 그렇지 않다	그렇지 않은 편이다	보통이다	그런 편이다	매우 그렇다
전체	(892)	2.2	8.5	25.3	43.4	20.5
성별						
남자	(443)	2.7	6.5	23.5	42.0	25.3
여자	(449)	1.8	10.5	27.2	44.8	15.8
어머니 학력별						
중졸 이하	(96)	3.1	10.4	30.2	38.5	17.7
고졸	(423)	2.8	9.0	26.2	41.8	20.1
전문대 / 대졸 이상	(373)	1.3	7.5	23.1	46.4	21.7
가구 소득별						
100만원 미만	(107)	5.6	10.3	27.1	35.5	21.5
100 ~ 200만원 미만	(169)	3.0	13.6	28.4	42.0	13.0
200 ~ 300만원 미만	(249)	2.4	6.0	27.3	43.0	21.3
300 ~ 400만원 미만	(153)	0.7	7.8	24.2	45.8	21.6
400 ~ 500만원 미만	(105)	1.0	8.6	20.0	45.7	24.8
500만원 이상	(109)	0.9	5.5	21.1	48.6	23.9
지역 규모별						
대도시	(230)	3.0	7.0	23.5	48.3	18.3
중소도시	(389)	2.1	9.0	27.2	42.2	19.5
농산어촌	(273)	1.8	9.2	24.2	41.0	23.8
대학 진학 여부						
대학 진학(4년제 이상)	(424)	1.2	5.4	19.3	49.3	24.8
대학 진학(전문대)	(220)	2.7	12.7	28.6	40.9	15.0
대학 미진학	(248)	3.6	10.1	32.7	35.5	18.1

표 1 -94. 자아존중감 - 나는 가끔 나 자신이 쓸모없는 사람이라는 느낌이 든다

단위 : 명, %

구분	사례수	전혀 그렇지 않다	그렇지 않은 편이다	보통이다	그런 편이다	매우 그렇다
전체	(892)	35.9	32.7	19.3	10.3	1.8
성별						
남자	(443)	42.0	30.7	18.1	7.2	2.0
여자	(449)	29.8	34.7	20.5	13.4	1.6
어머니 학력별						
중졸 이하	(96)	35.4	28.1	24.0	9.4	3.1
고졸	(423)	35.2	33.6	18.2	10.4	2.6
전문대 / 대졸 이상	(373)	36.7	33.0	19.3	10.5	0.5
가구 소득별						
100만원 미만	(107)	29.9	24.3	25.2	16.8	3.7
100 ~ 200만원 미만	(169)	25.4	37.9	20.7	12.4	3.6
200 ~ 300만원 미만	(249)	39.4	31.3	19.3	9.2	0.8
300 ~ 400만원 미만	(153)	45.1	28.1	15.0	10.5	1.3
400 ~ 500만원 미만	(105)	29.5	42.9	21.0	6.7	-
500만원 이상	(109)	43.1	33.0	15.6	6.4	1.8
지역 규모별						
대도시	(230)	37.8	35.2	14.3	11.3	1.3
중소도시	(389)	31.6	32.9	22.1	10.5	2.8
농산어촌	(273)	40.3	30.4	19.4	9.2	0.7
대학 진학 여부						
대학 진학(4년제 이상)	(424)	38.7	35.8	15.3	8.7	1.4
대학 진학(전문대)	(220)	35.0	28.6	23.2	11.4	1.8
대학 미진학	(248)	31.9	31.0	22.6	12.1	2.4

표 1-95. 자아존중감 - 나는 때때로 내가 좋은 사람이 아니라고 생각한다

단위 : 명, %

구분	사례수	전혀 그렇지 않다	그렇지 않은 편이다	보통이다	그런 편이다	매우 그렇다
전체	(892)	26.2	30.3	25.4	15.7	2.4
성별						
남자	(443)	30.5	27.8	25.5	13.5	2.7
여자	(449)	22.0	32.7	25.4	17.8	2.0
어머니 학력별						
중졸 이하	(96)	24.0	34.4	24.0	14.6	3.1
고졸	(423)	28.6	28.4	25.8	15.1	2.1
전문대 / 대졸 이상	(373)	24.1	31.4	25.5	16.6	2.4
가구 소득별						
100만원 미만	(107)	24.3	22.4	29.0	19.6	4.7
100 ~ 200만원 미만	(169)	18.9	29.6	29.6	18.9	3.0
200 ~ 300만원 미만	(249)	26.1	32.1	23.7	16.1	2.0
300 ~ 400만원 미만	(153)	34.0	29.4	20.3	15.0	1.3
400 ~ 500만원 미만	(105)	22.9	35.2	28.6	11.4	1.9
500만원 이상	(109)	32.1	31.2	23.9	11.0	1.8
지역 규모별						
대도시	(230)	27.0	35.7	20.9	13.0	3.5
중소도시	(389)	22.6	30.1	29.0	16.2	2.1
농산어촌	(273)	30.8	26.0	24.2	17.2	1.8
대학 진학 여부						
대학 진학(4년제 이상)	(424)	27.6	33.7	21.7	15.8	1.2
대학 진학(전문대)	(220)	25.9	30.5	25.9	14.1	3.6
대학 미진학	(248)	24.2	24.2	31.5	16.9	3.2

표 1-96. 우울 - 나는 기운이 별로 없다

단위 : 명, %

구분	사례수	전혀 그렇지 않다	그렇지 않은 편이다	그런 편이다	매우 그렇다
전체	(892)	32.1	39.3	26.3	2.2
성별					
남자	(443)	37.5	38.1	22.6	1.8
여자	(449)	26.7	40.5	30.1	2.7
어머니 학력별					
중졸 이하	(96)	30.2	40.6	25.0	4.2
고졸	(423)	31.2	37.1	29.8	1.9
전문대 / 대졸 이상	(373)	33.5	41.6	22.8	2.1
가구 소득별					
100만원 미만	(107)	23.4	34.6	35.5	6.5
100 ~ 200만원 미만	(169)	21.9	45.0	30.8	2.4
200 ~ 300만원 미만	(249)	33.3	38.6	26.5	1.6
300 ~ 400만원 미만	(153)	37.3	40.5	20.9	1.3
400 ~ 500만원 미만	(105)	35.2	40.0	23.8	1.0
500만원 이상	(109)	43.1	34.9	20.2	1.8
지역 규모별					
대도시	(230)	32.6	37.0	29.1	1.3
중소도시	(389)	26.5	44.2	26.0	3.3
농산어촌	(273)	39.6	34.4	24.5	1.5
대학 진학 여부					
대학 진학(4년제 이상)	(424)	34.9	39.6	23.8	1.7
대학 진학(전문대)	(220)	29.5	38.2	29.5	2.7
대학 미진학	(248)	29.4	39.9	27.8	2.8

표 1-97. 우울 - 나는 불행하다고 생각하거나 슬퍼하고 우울해한다

단위 : 명, %

구분	사례수	전혀 그렇지 않다	그렇지 않은 편이다	그런 편이다	매우 그렇다
전체	(892)	40.7	44.7	12.7	1.9
성별					
남자	(443)	46.7	40.6	10.8	1.8
여자	(449)	34.7	48.8	14.5	2.0
어머니 학력별					
중졸 이하	(96)	42.7	39.6	16.7	1.0
고졸	(423)	40.7	44.7	12.1	2.6
전문대 / 대졸 이상	(373)	40.2	46.1	12.3	1.3
가구 소득별					
100만원 미만	(107)	35.5	44.9	16.8	2.8
100 ~ 200만원 미만	(169)	30.2	49.7	18.3	1.8
200 ~ 300만원 미만	(249)	40.2	46.2	11.2	2.4
300 ~ 400만원 미만	(153)	44.4	44.4	10.5	0.7
400 ~ 500만원 미만	(105)	43.8	41.9	12.4	1.9
500만원 이상	(109)	55.0	36.7	6.4	1.8
지역 규모별					
대도시	(230)	45.7	40.4	12.2	1.7
중소도시	(389)	34.4	49.6	14.1	1.8
농산어촌	(273)	45.4	41.4	11.0	2.2
대학 진학 여부					
대학 진학(4년제 이상)	(424)	42.2	46.5	9.9	1.4
대학 진학(전문대)	(220)	37.3	43.6	16.4	2.7
대학 미진학	(248)	41.1	42.7	14.1	2.0

표 1-98. 우울 - 나는 걱정이 많다

단위 : 명, %

구분	사례수	전혀 그렇지 않다	그렇지 않은 편이다	그런 편이다	매우 그렇다
전체	(892)	18.8	21.1	48.3	11.8
성별					
남자	(443)	26.2	23.5	40.0	10.4
여자	(449)	11.6	18.7	56.6	13.1
어머니 학력별					
중졸 이하	(96)	17.7	24.0	47.9	10.4
고졸	(423)	18.7	22.9	46.8	11.6
전문대 / 대졸 이상	(373)	19.3	18.2	50.1	12.3
가구 소득별					
100만원 미만	(107)	15.0	17.8	52.3	15.0
100 ~ 200만원 미만	(169)	11.8	19.5	55.0	13.6
200 ~ 300만원 미만	(249)	16.5	21.7	51.0	10.8
300 ~ 400만원 미만	(153)	24.8	24.8	40.5	9.8
400 ~ 500만원 미만	(105)	23.8	15.2	47.6	13.3
500만원 이상	(109)	25.7	25.7	39.4	9.2
지역 규모별					
대도시	(230)	21.3	19.1	48.3	11.3
중소도시	(389)	14.7	24.7	48.8	11.8
농산어촌	(273)	22.7	17.6	47.6	12.1
대학 진학 여부					
대학 진학(4년제 이상)	(424)	18.6	22.6	46.9	11.8
대학 진학(전문대)	(220)	19.5	15.9	50.9	13.6
대학 미진학	(248)	18.5	23.0	48.4	10.1

표 1-99. 우울 - 나는 죽고 싶은 생각이 든다

단위 : 명, %

구분	사례수	전혀 그렇지 않다	그렇지 않은 편이다	그런 편이다	매우 그렇다
전체	(892)	63.9	29.7	5.4	1.0
성별					
남자	(443)	69.5	24.8	5.0	0.7
여자	(449)	58.4	34.5	5.8	1.3
어머니 학력별					
중졸 이하	(96)	60.4	32.3	6.3	1.0
고졸	(423)	63.8	28.1	6.4	1.7
전문대 / 대졸 이상	(373)	64.9	30.8	4.0	0.3
가구 소득별					
100만원 미만	(107)	60.7	29.0	6.5	3.7
100 ~ 200만원 미만	(169)	51.5	41.4	5.9	1.2
200 ~ 300만원 미만	(249)	64.3	28.1	6.4	1.2
300 ~ 400만원 미만	(153)	67.3	29.4	3.3	-
400 ~ 500만원 미만	(105)	71.4	23.8	4.8	-
500만원 이상	(109)	73.4	22.0	4.6	-
지역 규모별					
대도시	(230)	65.7	28.3	5.2	0.9
중소도시	(389)	60.9	31.9	5.4	1.8
농산어촌	(273)	66.7	27.8	5.5	-
대학 진학 여부					
대학 진학(4년제 이상)	(424)	71.9	24.5	2.8	0.7
대학 진학(전문대)	(220)	55.5	36.4	6.8	1.4
대학 미진학	(248)	57.7	32.7	8.5	1.2

표 I -100. 우울 - 나는 잘 우는 편이다

단위 : 명, %

구분	사례수	전혀 그렇지 않다	그렇지 않은 편이다	그런 편이다	매우 그렇다
전체	(892)	42.9	32.4	21.5	3.1
성별					
남자	(443)	59.8	28.9	10.6	0.7
여자	(449)	26.3	35.9	32.3	5.6
어머니 학력별					
중졸 이하	(96)	40.6	35.4	19.8	4.2
고졸	(423)	45.6	30.7	20.6	3.1
전문대 / 대졸 이상	(373)	40.5	33.5	23.1	2.9
가구 소득별					
100만원 미만	(107)	46.7	29.9	21.5	1.9
100 ~ 200만원 미만	(169)	37.9	33.7	23.7	4.7
200 ~ 300만원 미만	(249)	36.1	39.0	22.1	2.8
300 ~ 400만원 미만	(153)	47.1	30.1	20.3	2.6
400 ~ 500만원 미만	(105)	44.8	27.6	25.7	1.9
500만원 이상	(109)	55.0	25.7	14.7	4.6
지역 규모별					
대도시	(230)	51.3	29.1	16.5	3.0
중소도시	(389)	39.6	33.7	23.1	3.6
농산어촌	(273)	40.7	33.3	23.4	2.6
대학 진학 여부					
대학 진학(4년제 이상)	(424)	43.9	33.3	20.5	2.4
대학 진학(전문대)	(220)	37.7	35.5	22.3	4.5
대학 미진학	(248)	46.0	28.2	22.6	3.2

표 1-101. 우울 - 나는 어떤 일이 잘못 되었을 때 나 때문이라는 생각을 자주 한다

단위 : 명, %

구분	사례수	전혀 그렇지 않다	그렇지 않은 편이다	그런 편이다	매우 그렇다
전체	(892)	32.1	36.2	28.6	3.1
성별					
남자	(443)	38.4	35.2	23.9	2.5
여자	(449)	25.8	37.2	33.2	3.8
어머니 학력별					
중졸 이하	(96)	37.5	35.4	20.8	6.3
고졸	(423)	33.3	35.5	28.1	3.1
전문대 / 대졸 이상	(373)	29.2	37.3	31.1	2.4
가구 소득별					
100만원 미만	(107)	29.0	30.8	36.4	3.7
100 ~ 200만원 미만	(169)	25.4	38.5	32.0	4.1
200 ~ 300만원 미만	(249)	27.3	40.2	28.9	3.6
300 ~ 400만원 미만	(153)	43.1	32.7	22.9	1.3
400 ~ 500만원 미만	(105)	33.3	32.4	31.4	2.9
500만원 이상	(109)	39.4	37.6	20.2	2.8
지역 규모별					
대도시	(230)	37.4	34.8	26.1	1.7
중소도시	(389)	27.5	38.0	30.3	4.1
농산어촌	(273)	34.1	34.8	28.2	2.9
대학 진학 여부					
대학 진학(4년제 이상)	(424)	34.7	34.4	28.5	2.4
대학 진학(전문대)	(220)	26.8	39.1	30.5	3.6
대학 미진학	(248)	32.3	36.7	27.0	4.0

표 I -102. 우울 - 나는 외롭다

단위 : 명, %

구분	사례수	전혀 그렇지 않다	그렇지 않은 편이다	그런 편이다	매우 그렇다
전체	(892)	42.8	37.2	17.0	2.9
성별					
남자	(443)	47.6	33.0	16.0	3.4
여자	(449)	38.1	41.4	18.0	2.4
어머니 학력별					
중졸 이하	(96)	35.4	43.8	17.7	3.1
고졸	(423)	43.0	37.1	16.3	3.5
전문대 / 대졸 이상	(373)	44.5	35.7	17.7	2.1
가구 소득별					
100만원 미만	(107)	36.4	36.4	25.2	1.9
100 ~ 200만원 미만	(169)	35.5	39.6	23.1	1.8
200 ~ 300만원 미만	(249)	39.4	40.2	16.5	4.0
300 ~ 400만원 미만	(153)	46.4	35.9	13.1	4.6
400 ~ 500만원 미만	(105)	50.5	36.2	10.5	2.9
500만원 이상	(109)	56.0	30.3	12.8	0.9
지역 규모별					
대도시	(230)	46.5	32.2	18.7	2.6
중소도시	(389)	40.9	37.8	17.7	3.6
농산어촌	(273)	42.5	40.7	14.7	2.2
대학 진학 여부					
대학 진학(4년제 이상)	(424)	48.1	34.9	15.1	1.9
대학 진학(전문대)	(220)	41.4	34.1	21.8	2.7
대학 미진학	(248)	35.1	44.0	16.1	4.8

표 1-103. 우울 - 나는 모든 일에 관심과 흥미가 없다

단위 : 명, %

구분	사례수	전혀 그렇지 않다	그렇지 않은 편이다	그런 편이다	매우 그렇다
전체	(892)	42.4	42.8	12.8	2.0
성별					
남자	(443)	48.5	36.6	12.4	2.5
여자	(449)	36.3	49.0	13.1	1.6
어머니 학력별					
중졸 이하	(96)	33.3	46.9	16.7	3.1
고졸	(423)	42.6	41.4	13.2	2.8
전문대 / 대졸 이상	(373)	44.5	43.4	11.3	0.8
가구 소득별					
100만원 미만	(107)	42.1	42.1	11.2	4.7
100 ~ 200만원 미만	(169)	34.9	43.8	17.8	3.6
200 ~ 300만원 미만	(249)	39.4	48.2	12.0	0.4
300 ~ 400만원 미만	(153)	46.4	43.8	9.2	0.7
400 ~ 500만원 미만	(105)	49.5	28.6	19.0	2.9
500만원 이상	(109)	48.6	42.2	7.3	1.8
지역 규모별					
대도시	(230)	40.4	45.2	11.3	3.0
중소도시	(389)	39.6	42.9	15.7	1.8
농산어촌	(273)	48.0	40.7	9.9	1.5
대학 진학 여부					
대학 진학(4년제 이상)	(424)	48.3	41.3	9.2	1.2
대학 진학(전문대)	(220)	38.6	45.5	14.1	1.8
대학 미진학	(248)	35.5	43.1	17.7	3.6

표 1 -104. 우울 - 나는 장애가 희망적이지 않은 것 같다

단위 : 명, %

구 분	사례수	전혀 그렇지 않다	그렇지 않은 편이다	그런 편이다	매우 그렇다
전 체	(892)	42.0	39.7	14.8	3.5
성 별					
남 자	(443)	46.7	36.1	14.4	2.7
여 자	(449)	37.4	43.2	15.1	4.2
어머니 학력 별					
중 졸 이 하	(96)	38.5	36.5	17.7	7.3
고 졸	(423)	42.1	39.5	14.7	3.8
전문대 / 대졸 이상	(373)	42.9	40.8	14.2	2.1
가구 소득 별					
1 0 0 만 원 미 만	(107)	37.4	43.0	13.1	6.5
100 ~ 200만원 미만	(169)	33.1	44.4	18.9	3.6
200 ~ 300만원 미만	(249)	42.2	40.6	15.7	1.6
300 ~ 400만원 미만	(153)	48.4	39.2	9.8	2.6
400 ~ 500만원 미만	(105)	41.0	35.2	19.0	4.8
5 0 0 만 원 이 상	(109)	52.3	32.1	11.0	4.6
지역 규모 별					
대 도 시	(230)	43.5	41.7	12.6	2.2
중 소 도 시	(389)	39.1	40.4	15.2	5.4
농 산 어 촌	(273)	45.1	37.0	16.1	1.8
대학 진학 여부					
대학 진학(4년제 이상)	(424)	46.5	39.2	12.3	2.1
대 학 진 학 (전문대)	(220)	37.7	44.1	14.5	3.6
대 학 미 진 학	(248)	38.3	36.7	19.4	5.6

표 1-105. 우울 - 나는 모든 일이 힘들다

단위 : 명, %

구분	사례수	전혀 그렇지 않다	그렇지 않은 편이다	그런 편이다	매우 그렇다
전체	(892)	38.8	42.3	16.6	2.4
성별					
남자	(443)	42.7	41.1	14.0	2.3
여자	(449)	35.0	43.4	19.2	2.4
어머니 학력별					
중졸 이하	(96)	30.2	44.8	19.8	5.2
고졸	(423)	40.4	39.0	17.7	2.8
전문대 / 대졸 이상	(373)	39.1	45.3	14.5	1.1
가구 소득별					
100만원 미만	(107)	31.8	42.1	22.4	3.7
100 ~ 200만원 미만	(169)	29.0	46.7	20.1	4.1
200 ~ 300만원 미만	(249)	40.6	41.4	15.7	2.4
300 ~ 400만원 미만	(153)	45.8	43.1	10.5	0.7
400 ~ 500만원 미만	(105)	42.9	36.2	19.0	1.9
500만원 이상	(109)	43.1	42.2	13.8	0.9
지역 규모별					
대도시	(230)	40.0	40.0	18.7	1.3
중소도시	(389)	36.2	44.2	15.4	4.1
농산어촌	(273)	41.4	41.4	16.5	0.7
대학 진학 여부					
대학 진학(4년제 이상)	(424)	43.9	40.8	13.9	1.4
대학 진학(전문대)	(220)	32.3	45.9	18.2	3.6
대학 미진학	(248)	35.9	41.5	19.8	2.8

표 I -106. 신체적 건강상태

단위 : 명, %

구분	사례수	매우 건강하지 못하다	건강하지 못한 편이다	건강한 편이다	매우 건강하다
전체	(892)	0.6	14.6	61.9	23.0
성별					
남자	(443)	0.5	12.2	58.7	28.7
여자	(449)	0.7	16.9	65.0	17.4
어머니 학력별					
중졸 이하	(96)	1.0	15.6	66.7	16.7
고졸	(423)	0.5	15.4	60.5	23.6
전문대 / 대졸 이상	(373)	0.5	13.4	62.2	23.9
가구 소득별					
100만원 미만	(107)	0.9	12.1	61.7	25.2
100 ~ 200만원 미만	(169)	-	24.3	62.7	13.0
200 ~ 300만원 미만	(249)	0.4	14.1	63.1	22.5
300 ~ 400만원 미만	(153)	1.3	9.8	63.4	25.5
400 ~ 500만원 미만	(105)	-	11.4	59.0	29.5
500만원 이상	(109)	0.9	12.8	58.7	27.5
지역 규모별					
대도시	(230)	0.4	13.9	65.2	20.4
중소도시	(389)	0.8	16.5	59.4	23.4
농산어촌	(273)	0.4	12.5	62.6	24.5
대학 진학 여부					
대학 진학(4년제 이상)	(424)	0.7	10.1	62.3	26.9
대학 진학(전문대)	(220)	0.9	19.1	60.5	19.5
대학 미진학	(248)	-	18.1	62.5	19.4

표 1-107. 정신적 건강상태

단위 : 명, %

구분	사례수	매우 건강하지 못하다	건강하지 못한 편이다	건강한 편이다	매우 건강하다
전체	(892)	1.6	14.9	59.0	24.6
성별					
남자	(443)	1.6	12.6	54.4	31.4
여자	(449)	1.6	17.1	63.5	17.8
어머니 학력별					
중졸 이하	(96)	3.1	19.8	55.2	21.9
고졸	(423)	1.9	14.2	57.9	26.0
전문대 / 대졸 이상	(373)	0.8	14.5	61.1	23.6
가구 소득별					
100만원 미만	(107)	4.7	21.5	46.7	27.1
100 ~ 200만원 미만	(169)	1.2	21.3	61.5	16.0
200 ~ 300만원 미만	(249)	0.8	11.2	64.7	23.3
300 ~ 400만원 미만	(153)	2.0	10.5	62.1	25.5
400 ~ 500만원 미만	(105)	1.0	13.3	55.2	30.5
500만원 이상	(109)	0.9	14.7	53.2	31.2
지역 규모별					
대도시	(230)	1.7	15.7	57.0	25.7
중소도시	(389)	2.3	14.7	62.2	20.8
농산어촌	(273)	0.4	14.7	56.0	28.9
대학 진학 여부					
대학 진학(4년제 이상)	(424)	0.7	10.4	59.0	30.0
대학 진학(전문대)	(220)	3.6	16.8	59.1	20.5
대학 미진학	(248)	1.2	21.0	58.9	19.0

표 1-108. 힘들거나 어려운 일 발생 시 상의하거나 도움 받을 수 있는 사람
- 취업이나 진로에 관한 조언이나 정보를 물어볼 수 있는 사람

단위 : 명, %

구분	사례수	없다	있다(복수응답)		
			가족(친척)	자인(친구, 이웃, 직장 동료 등)	기관종사자 (청년센터, 주민센터, 종교, 사회복지단체 등)
전체	(892)	18.0	41.9	68.5	13.8
성별					
남자	(443)	17.2	40.9	68.8	12.9
여자	(449)	18.9	43.0	68.2	14.7
어머니 학력별					
중졸 이하	(96)	18.8	45.8	60.4	12.5
고졸	(423)	17.5	42.1	67.4	14.2
전문대 / 대졸 이상	(373)	18.5	40.8	71.8	13.7
가구 소득별					
100만 원 미만	(107)	23.4	33.6	64.5	11.2
100 ~ 200만원 미만	(169)	23.7	36.7	67.5	10.7
200 ~ 300만원 미만	(249)	16.1	39.4	68.7	16.1
300 ~ 400만원 미만	(153)	17.0	49.0	66.0	15.7
400 ~ 500만원 미만	(105)	14.3	45.7	75.2	21.0
500만 원 이상	(109)	13.8	50.5	70.6	6.4
지역 규모별					
대도시	(230)	16.1	43.0	65.2	9.1
중소도시	(389)	17.2	40.1	72.2	16.5
농산어촌	(273)	20.9	43.6	65.9	13.9
대학 진학 여부					
대학 진학(4년제 이상)	(424)	16.3	42.7	73.8	14.9
대학 진학(전문대)	(220)	17.3	40.0	68.2	15.0
대학 미진학	(248)	21.8	42.3	59.7	10.9

표 1-109. 힘들거나 어려운 일 발생 시 상의하거나 도움 받을 수 있는 사람
- 나에게 필요한 주거/금융/법률 관련 정보를 물어볼 수 있는 사람

단위 : 명, %

구분	사례수	없다	있다(복수응답)		
			가족(친척)	지인(친구, 이웃, 직장 동료 등)	기관종사자 (청년센터, 주민센터, 종교, 사회복지단체 등)
전체	(892)	42.2	40.8	39.1	7.1
성별					
남자	(443)	39.7	39.7	42.0	7.4
여자	(449)	44.5	41.9	36.3	6.7
어머니 학력별					
중졸 이하	(96)	40.6	42.7	39.6	3.1
고졸	(423)	40.9	41.4	38.3	6.9
전문대 / 대졸 이상	(373)	44.0	39.7	39.9	8.3
가구 소득별					
100만 원 미만	(107)	52.3	31.8	30.8	2.8
100 ~ 200만원 미만	(169)	48.5	33.1	40.2	4.7
200 ~ 300만원 미만	(249)	42.2	36.9	41.8	8.0
300 ~ 400만원 미만	(153)	37.3	48.4	38.6	8.5
400 ~ 500만원 미만	(105)	37.1	44.8	41.9	8.6
500만 원 이상	(109)	33.9	56.0	37.6	9.2
지역 규모별					
대도시	(230)	44.3	40.4	35.2	4.3
중소도시	(389)	39.6	43.2	40.6	8.2
농산어촌	(273)	44.0	37.7	40.3	7.7
대학 진학 여부					
대학 진학(4년제 이상)	(424)	41.0	41.7	42.5	9.0
대학 진학(전문대)	(220)	41.8	46.4	35.5	4.5
대학 미진학	(248)	44.4	34.3	36.7	6.0

표 1-110. 힘들거나 어려운 일 발생 시 상의하거나 도움 받을 수 있는 사람
- 몸이 아파 집안일을 부탁해야 하는 경우, 집안일을 해줄 수 있는 사람

단위 : 명, %

구분	사례수	없다	있다(복수응답)		
			가족(친척)	지인(친구, 이웃, 직장 동료 등)	기관종사자 (청년센터, 주민센터, 종교, 사회복지단체 등)
전체	(892)	20.2	72.4	29.7	1.1
성별					
남자	(443)	21.2	70.7	30.9	1.6
여자	(449)	19.2	74.2	28.5	0.7
어머니 학력별					
중졸 이하	(96)	22.9	71.9	32.3	3.1
고졸	(423)	18.7	71.2	32.9	0.9
전문대 / 대졸 이상	(373)	21.2	74.0	25.5	0.8
가구 소득별					
100만 원 미만	(107)	27.1	68.2	29.0	-
100 ~ 200만원 미만	(169)	23.1	64.5	33.7	1.2
200 ~ 300만원 미만	(249)	25.7	66.3	28.5	1.2
300 ~ 400만원 미만	(153)	15.7	77.8	28.8	2.0
400 ~ 500만원 미만	(105)	10.5	83.8	24.8	1.0
500만 원 이상	(109)	11.9	84.4	33.0	0.9
지역 규모별					
대도시	(230)	16.1	77.4	25.2	0.9
중소도시	(389)	20.1	73.8	31.6	0.8
농산어촌	(273)	23.8	66.3	30.8	1.8
대학 진학 여부					
대학 진학(4년제 이상)	(424)	19.8	72.4	32.5	1.4
대학 진학(전문대)	(220)	24.5	68.6	28.6	-
대학 미진학	(248)	16.9	75.8	25.8	1.6

표 1-111. 힘들거나 어려운 일 발생 시 상의하거나 도움 받을 수 있는 사람
- 내가 돈이 필요할 때 갑자기 큰돈을 빌릴 수 있는 사람

단위 : 명, %

구분	사례수	없다	있다(복수응답)		
			가족(친척)	지인(친구, 이웃, 직장 동료 등)	기관종사자 (청년센터, 주민센터, 종교, 사회복지단체 등)
전체	(892)	35.1	55.3	32.0	1.1
성별					
남자	(443)	36.3	51.7	37.5	1.1
여자	(449)	33.9	58.8	26.5	1.1
어머니 학력별					
중졸 이하	(96)	32.3	58.3	34.4	2.1
고졸	(423)	34.0	55.3	32.6	0.9
전문대 / 대졸 이상	(373)	37.0	54.4	30.6	1.1
가구 소득별					
100만 원 미만	(107)	45.8	41.1	28.0	-
100 ~ 200만원 미만	(169)	39.1	47.3	38.5	1.2
200 ~ 300만원 미만	(249)	35.7	55.4	30.1	1.2
300 ~ 400만원 미만	(153)	35.9	59.5	25.5	1.3
400 ~ 500만원 미만	(105)	26.7	62.9	38.1	1.0
500만 원 이상	(109)	23.9	67.9	33.0	1.8
지역 규모별					
대도시	(230)	34.3	60.0	23.9	0.9
중소도시	(389)	35.0	53.5	36.8	0.5
농산어촌	(273)	35.9	53.8	31.9	2.2
대학 진학 여부					
대학 진학(4년제 이상)	(424)	31.1	60.4	31.8	1.4
대학 진학(전문대)	(220)	36.8	54.1	31.8	0.5
대학 미진학	(248)	40.3	47.6	32.3	1.2

표 1-112. 힘들거나 어려운 일 발생 시 상의하거나 도움 받을 수 있는 사람
- 낙심하거나 우울할 때 속마음을 털어놓을 수 있는 사람

단위 : 명, %

구분	사례수	없다	있다(복수응답)		
			가족(친척)	지인(친구, 이웃, 직장 동료 등)	기관종사자 (청년센터, 주민센터, 종교, 사회복지단체 등)
전체	(892)	14.9	52.2	72.5	2.7
성별					
남자	(443)	19.4	49.9	69.3	2.9
여자	(449)	10.5	54.6	75.7	2.4
어머니 학력별					
중졸 이하	(96)	15.6	45.8	69.8	4.2
고졸	(423)	17.0	49.9	70.0	1.7
전문대 / 대졸 이상	(373)	12.3	56.6	76.1	3.5
가구 소득별					
100만 원 미만	(107)	27.1	42.1	66.4	0.9
100 ~ 200만원 미만	(169)	18.9	41.4	71.6	1.2
200 ~ 300만원 미만	(249)	12.0	53.8	75.1	2.8
300 ~ 400만원 미만	(153)	13.1	62.1	66.7	4.6
400 ~ 500만원 미만	(105)	11.4	55.2	79.0	1.9
500만 원 이상	(109)	9.2	58.7	76.1	4.6
지역 규모별					
대도시	(230)	17.0	53.9	65.2	3.0
중소도시	(389)	13.9	50.6	76.6	2.3
농산어촌	(273)	14.7	53.1	72.9	2.9
대학 진학 여부					
대학 진학(4년제 이상)	(424)	10.8	55.9	79.0	2.8
대학 진학(전문대)	(220)	15.9	53.6	69.5	1.4
대학 미진학	(248)	21.0	44.8	64.1	3.6

표 1-113. 힘들거나 어려운 일 발생 시 상의하거나 도움 받을 수 있는 사람
- 내가 갑자기 연락 두절되었을 때, 나의 안부(생사)를 확인해줄 수 있는 사람

단위 : 명, %

구 분	사례수	없다	있다(복수응답)		
			가족(친척)	지인(친구, 이웃, 직장 동료 등)	기관종사자 (청년센터, 주민센터, 종교, 사회복지단체 등)
전 체	(892)	7.5	83.0	66.6	2.5
성 별					
남 자	(443)	8.8	81.7	63.9	3.2
여 자	(449)	6.2	84.2	69.3	1.8
어 머 니 학 력 별					
중 졸 이 하	(96)	9.4	80.2	61.5	4.2
고 졸	(423)	6.6	83.0	66.0	1.7
전 문 대 / 대 졸 이 상	(373)	8.0	83.6	68.6	2.9
가 구 소 득 별					
1 0 0 만 원 미 만	(107)	13.1	74.8	60.7	2.8
100 ~ 200만원 미만	(169)	7.7	74.6	71.0	1.8
200 ~ 300만원 미만	(249)	8.0	83.1	66.3	2.4
300 ~ 400만원 미만	(153)	7.8	86.3	62.1	3.3
400 ~ 500만원 미만	(105)	5.7	87.6	69.5	1.9
5 0 0 만 원 이 상	(109)	1.8	94.5	69.7	2.8
지 역 규 모 별					
대 도 시	(230)	6.1	85.2	59.6	1.7
중 소 도 시	(389)	6.9	82.5	71.2	2.6
농 산 어 촌	(273)	9.5	81.7	65.9	2.9
대 학 진 학 여 부					
대학 진학(4년제 이상)	(424)	6.4	83.5	71.5	2.6
대 학 진 학 (전 문 대)	(220)	8.2	82.3	63.6	2.3
대 학 미 진 학	(248)	8.9	82.7	60.9	2.4

표 1-114. 생활만족도 - 가족 관계

단위 : 명, %

구분	사망수	0 전혀 만족 하지 않는다	1	2	3	4	5 보통	6	7	8	9	10 매우 만족 한다
전체	(892)	1.5	0.8	1.3	1.9	4.4	12.7	8.5	16.8	15.8	10.8	25.6
성별												
남자	(443)	1.4	0.5	1.4	1.4	5.0	12.6	8.8	14.9	13.3	10.8	30.0
여자	(449)	1.6	1.1	1.3	2.4	3.8	12.7	8.2	18.7	18.3	10.7	21.2
어머니 학력별												
중졸 이하	(96)	2.1	2.1	1.0	-	4.2	14.6	10.4	10.4	13.5	13.5	28.1
고졸	(423)	1.2	0.5	1.2	2.8	4.5	14.4	8.0	13.7	16.1	10.2	27.4
전문대 / 대졸 이상	(373)	1.6	0.8	1.6	1.3	4.3	10.2	8.6	22.0	16.1	10.7	22.8
가구 소득별												
100만 원 미만	(107)	1.9	-	-	2.8	7.5	19.6	6.5	15.0	8.4	9.3	29.0
100 ~ 200만원 미만	(169)	1.2	1.2	1.8	2.4	4.7	14.8	9.5	18.3	14.2	7.1	24.9
200 ~ 300만원 미만	(249)	2.4	1.2	1.2	1.2	4.0	12.4	7.6	16.1	16.5	13.3	24.1
300 ~ 400만원 미만	(153)	1.3	0.7	2.6	2.0	3.9	11.1	9.2	13.7	18.3	9.2	28.1
400 ~ 500만원 미만	(105)	-	-	1.9	2.9	1.9	7.6	10.5	20.0	20.0	8.6	26.7
500만 원 이상	(109)	0.9	0.9	-	0.9	4.6	10.1	8.3	19.3	16.5	16.5	22.0
지역 규모별												
대도시	(230)	1.7	0.4	0.9	1.7	3.0	16.5	12.6	17.4	15.7	8.3	21.7
중소도시	(389)	1.0	0.5	1.5	1.8	5.1	12.1	6.9	19.0	14.9	8.7	28.3
농산어촌	(273)	1.8	1.5	1.5	2.2	4.4	10.3	7.3	13.2	17.2	15.8	24.9
대학 진학 여부												
대학 진학(4년제 이상)	(424)	0.7	0.7	0.7	1.9	3.1	9.2	8.3	19.8	18.4	13.0	24.3
대학 진학(전문대)	(220)	2.7	0.9	1.4	0.9	3.2	13.6	11.4	11.8	15.9	8.6	29.5
대학 미진학	(248)	1.6	0.8	2.4	2.8	7.7	17.7	6.5	16.1	11.3	8.9	24.2

표 1-115. 생활만족도 - 친구 관계

단위 : 명, %

구	분	사	0	1	2	3	4	5	6	7	8	9	10
		대	전					보					매
		수	혀					통					우
			만										만
			족										족
			하										한
			지										다
			않										
			는										
			다										
전	체	(892)	1.0	0.2	0.7	1.7	4.4	13.7	8.5	17.4	16.9	11.9	23.7
성	별												
남	자	(443)	1.1	0.2	0.7	2.0	5.4	13.3	7.7	14.4	14.7	10.6	29.8
여	자	(449)	0.9	0.2	0.7	1.3	3.3	14.0	9.4	20.3	19.2	13.1	17.6
어	머												
니	학												
력	력												
별	별												
중	졸	(96)	-	-	3.1	-	5.2	21.9	9.4	12.5	13.5	8.3	26.0
이	하												
하	졸	(423)	1.4	0.2	0.5	1.9	5.7	12.8	7.8	16.1	16.3	11.1	26.2
고	졸												
전	문	(373)	0.8	0.3	0.3	1.9	2.7	12.6	9.1	20.1	18.5	13.7	20.1
문	대												
대	대												
졸	졸												
이	이												
상	상												
가	구												
소	소												
득	득												
별	별												
1	0	(107)	1.9	1.9	0.9	0.9	5.6	14.0	2.8	25.2	15.0	10.3	21.5
0	만												
만	원												
미	미												
만	만	(169)	1.2	-	1.2	1.8	4.7	15.4	10.7	11.8	16.0	9.5	27.8
100	~												
200	~	(249)	0.8	-	0.4	1.2	4.4	14.1	7.2	18.9	14.9	16.5	21.7
300	~												
400	~	(153)	1.3	-	-	2.6	3.9	15.7	11.8	13.7	23.5	7.2	20.3
500	~												
만	만	(105)	1.0	-	-	1.9	2.9	7.6	11.4	21.0	17.1	9.5	27.6
원	원												
미	미												
만	만	(109)	-	-	1.8	1.8	4.6	12.8	6.4	16.5	15.6	15.6	24.8
이	이												
상	상												
지	역												
구	구												
모	모												
별	별												
대	도	(230)	0.9	-	0.4	2.2	1.7	17.0	11.7	22.2	12.2	9.6	22.2
도	시												
시	시	(389)	1.5	-	1.0	1.5	4.4	12.1	7.5	16.2	19.8	10.0	26.0
중	소												
소	도												
시	시												
농	산	(273)	0.4	0.7	0.4	1.5	6.6	13.2	7.3	15.0	16.8	16.5	21.6
산	어												
어	촌												
촌	촌												
대	학												
진	진												
학	학												
여	여												
부	부												
대	학	(424)	-	-	0.2	1.4	3.1	10.1	9.9	19.6	19.1	15.1	21.5
학	학												
진	진	(220)	1.4	0.9	1.4	1.4	3.6	12.7	8.2	18.2	16.8	10.5	25.0
학	학												
전	전												
문	문												
대	대	(248)	2.4	-	0.8	2.4	7.3	20.6	6.5	12.9	13.3	7.7	26.2
대	대												
학	학												
미	미												
진	진												
학	학												

표 1-116. 생활만족도 - 교육수준

단위 : 명, %

구	분	사	0	1	2	3	4	5	6	7	8	9	10
		대	전					보					매
		수	혀					통					우
			만										만
			족										족
			하										한
			지										다
			않										
			는										
			다										
전	체	(892)	1.3	0.2	1.0	3.9	8.3	25.4	10.5	17.0	12.7	6.7	12.8
성	별												
남	자	(443)	1.6	0.5	1.4	4.3	8.1	25.5	10.2	12.6	12.2	7.9	15.8
여	자	(449)	1.1	-	0.7	3.6	8.5	25.4	10.9	21.4	13.1	5.6	9.8
어	니												
학	력												
별													
중	졸	(96)	-	1.0	1.0	3.1	14.6	30.2	8.3	14.6	16.7	4.2	6.3
이	하												
고	졸	(423)	1.7	0.2	1.2	4.7	8.3	24.6	11.3	15.4	11.8	6.9	13.9
전	문	(373)	1.3	-	0.8	3.2	6.7	25.2	10.2	19.6	12.6	7.2	13.1
대	대												
졸	졸												
이	상												
가	구												
소	득												
별													
1	0	(107)	2.8	1.9	0.9	5.6	7.5	31.8	5.6	15.9	10.3	4.7	13.1
0	만												
원	미												
만	만	(169)	1.8	-	1.2	3.0	10.7	32.5	8.3	17.8	8.9	2.4	13.6
100	~												
200	만	(249)	1.2	-	0.8	4.8	7.6	22.9	12.4	18.9	12.0	9.2	10.0
~	만												
300	만	(153)	1.3	-	1.3	3.9	5.9	24.8	10.5	13.7	16.3	5.2	17.0
~	만												
400	만	(105)	1.0	-	1.0	2.9	8.6	18.1	13.3	21.0	17.1	7.6	9.5
~	만												
500	만	(109)	-	-	0.9	2.8	10.1	22.0	11.9	13.8	12.8	11.0	14.7
~	만												
원	이												
상	상												
지	역												
구	모												
별													
대	도	(230)	1.3	-	0.4	5.2	8.3	28.3	10.4	15.7	14.3	4.8	11.3
시													
중	소	(389)	1.8	0.5	0.8	3.1	7.2	24.7	11.8	18.3	12.6	6.7	12.6
시													
농	산	(273)	0.7	-	1.8	4.0	9.9	24.2	8.8	16.5	11.4	8.4	14.3
어	촌												
촌													
대	학												
진	학												
여	부												
부													
대	학	(424)	0.2	-	0.7	1.7	5.4	20.8	12.0	21.0	15.1	9.2	13.9
학	학												
진	학	(220)	1.8	0.5	0.5	5.0	8.6	27.3	11.4	15.5	14.1	3.6	11.8
학	학												
미	진	(248)	2.8	0.4	2.0	6.9	12.9	31.9	7.3	11.7	7.3	5.2	11.7
학	학												

표 1-117. 생활만족도 - 생활수준

단위 : 명, %

구	분	사	0	1	2	3	4	5	6	7	8	9	10
		대	전					보					매
		수	혀					통					우
			만										만
			족										족
			하										한
			지										다
			않										
			는										
			다										
전	체	(892)	1.6	1.2	3.0	5.2	10.4	24.6	13.0	13.9	12.8	4.6	9.8
성	별												
남	자	(443)	1.4	1.4	2.9	5.2	10.2	23.9	10.8	14.2	12.2	4.7	13.1
여	자	(449)	1.8	1.1	3.1	5.1	10.7	25.2	15.1	13.6	13.4	4.5	6.5
어	머												
니	학												
력	력												
별	별												
중	졸	(96)	2.1	2.1	1.0	6.3	12.5	25.0	8.3	11.5	14.6	6.3	10.4
이	하												
하	졸	(423)	1.7	1.2	3.5	5.0	10.9	26.0	12.1	13.2	12.8	4.0	9.7
고	졸												
전	문	(373)	1.3	1.1	2.9	5.1	9.4	22.8	15.3	15.3	12.3	4.8	9.7
문	대												
대	대												
졸	졸												
이	이												
상	상												
가	구												
소	소												
득	득												
별	별												
1	0	(107)	3.7	0.9	1.9	9.3	13.1	29.9	7.5	8.4	10.3	3.7	11.2
0	만												
만	원												
미	미												
만	만	(169)	2.4	1.8	5.9	7.7	13.0	29.6	9.5	10.1	10.1	-	10.1
100	~												
200	~	(249)	1.6	2.0	1.6	4.8	10.4	24.1	15.3	17.7	12.0	4.8	5.6
300	~	(153)	1.3	0.7	4.6	4.6	9.8	21.6	13.7	12.4	13.7	5.9	11.8
400	~	(105)	-	1.0	1.9	1.9	7.6	22.9	14.3	19.0	16.2	4.8	10.5
500	~	(109)	-	-	1.8	1.8	7.3	18.3	16.5	13.8	16.5	10.1	13.8
5	0												
0	만												
만	원												
이	이												
상	상												
지	역												
구	구												
모	모												
별	별												
대	도	(230)	3.0	1.3	0.9	6.1	9.6	27.4	17.8	13.5	8.7	3.9	7.8
도	시												
시	시	(389)	1.0	1.3	4.1	4.4	9.8	22.6	11.6	14.9	15.7	3.6	11.1
중	소												
소	도												
시	시												
농	산	(273)	1.1	1.1	3.3	5.5	12.1	24.9	11.0	12.8	12.1	6.6	9.5
산	어												
어	촌												
촌	촌												
대	학												
진	학												
학	여												
부	부												
대	학	(424)	0.5	0.7	2.1	5.0	9.9	20.8	14.4	17.5	15.3	5.9	8.0
학	진												
학	학	(220)	2.7	2.3	3.6	4.1	6.8	29.1	14.5	10.0	13.2	3.2	10.5
대	학												
학	진	(248)	2.4	1.2	4.0	6.5	14.5	27.0	9.3	11.3	8.1	3.6	12.1
대	학												
학	미												
학	진												
학	학												

표 I -118. 생활만족도 - 생활에서의 안전

단위 : 명, %

구	분	사	0	1	2	3	4	5	6	7	8	9
		례	전					보				
		수	혀					통				
			만									
			족									
			하									
			지									
			않									
			는									
			다									
전	체	(892)	0.7	0.7	2.6	4.9	19.6	10.3	14.3	14.9	11.4	20.5
성	별											
남	자	(443)	0.9	0.2	1.8	4.7	19.4	9.9	10.8	12.2	12.6	27.3
여	자	(449)	0.4	1.1	3.3	5.1	19.8	10.7	17.8	17.6	10.2	13.8
어	머											
니	학											
학	력											
별												
중	졸	(96)	1.0	1.0	5.2	7.3	16.7	8.3	14.6	18.8	8.3	18.8
이	하											
고	졸	(423)	0.7	0.5	2.1	4.7	21.5	9.0	13.0	14.4	11.1	22.9
전	문	(373)	0.5	0.8	2.4	4.6	18.2	12.3	15.8	14.5	12.6	18.2
대	대											
졸	졸											
이	상											
상												
가	구											
소	소											
득	득											
별												
1	0	(107)	2.8	0.9	1.9	4.7	23.4	8.4	15.9	10.3	10.3	21.5
0	만											
원	미											
미	만											
만		(169)	0.6	1.8	5.3	7.1	23.7	9.5	16.0	13.6	4.1	18.3
100	~											
200	만	(249)	0.8	0.4	2.4	4.4	22.9	10.8	12.9	15.7	12.0	17.7
만	원											
미	만											
만		(153)	-	0.7	2.0	5.9	17.0	9.2	13.1	19.6	10.5	22.2
300	~											
400	만	(105)	-	-	-	5.7	13.3	11.4	14.3	15.2	18.1	21.9
만	원											
미	만											
만		(109)	-	-	2.8	0.9	11.9	12.8	15.6	12.8	17.4	25.7
5	0											
0	만											
원	이											
이	상											
상												
지	역											
구	구											
모	모											
별												
대	도	(230)	0.9	0.4	2.6	3.9	17.8	13.9	13.5	14.8	10.0	22.2
시	시											
중	소	(389)	0.5	0.8	2.1	4.9	20.6	9.0	14.7	14.9	11.1	21.6
도	도											
시	시											
농	산	(273)	0.7	0.7	3.3	5.9	19.8	9.2	14.7	15.0	13.2	17.6
어	어											
촌	촌											
대	학											
진	진											
학	학											
여	여											
부	부											
대	학	(424)	0.2	0.7	1.9	3.5	14.6	9.9	15.6	17.7	13.9	21.9
학	학											
진	진	(220)	1.8	0.5	2.7	3.6	23.6	10.9	15.5	13.6	8.6	19.1
학	학											
대	대	(248)	0.4	0.8	3.6	8.5	24.6	10.5	11.3	11.3	9.7	19.4
학	학											
미	미											
진	진											
학	학											

표 1-119. 생활만족도 - 내 삶에서 선택의 자유

단위 : 명, %

구	분	사	0	1	2	3	4	5	6	7	8	9	10
		대	전					보					매
		수	혀					통					우
			만										만
			족										족
			하										한
			지										
			않										
			는										
			다										
전	체	(892)	0.7	0.3	1.2	2.1	5.5	16.6	11.2	14.9	14.6	9.2	23.7
성	별												
남	자	(443)	0.9	0.5	0.5	1.8	4.1	18.7	9.5	14.0	12.0	9.0	29.1
여	자	(449)	0.4	0.2	2.0	2.4	6.9	14.5	12.9	15.8	17.1	9.4	18.3
어	머												
니	학												
학	력												
별	별												
중	졸	(96)	3.1	1.0	1.0	5.2	7.3	16.7	5.2	14.6	12.5	11.5	21.9
이	하												
고	졸	(423)	0.2	0.5	0.9	2.1	5.4	16.8	11.8	14.7	13.5	9.0	25.1
전	문												
대	대												
/	졸												
이	이												
상	상	(373)	0.5	-	1.6	1.3	5.1	16.4	12.1	15.3	16.4	8.8	22.5
가	구												
소	소												
득	득												
별	별												
1	0												
0	만	(107)	1.9	0.9	1.9	2.8	3.7	17.8	11.2	15.0	14.0	10.3	20.6
만	원												
미	미												
만	만	(169)	1.2	0.6	1.2	3.0	9.5	22.5	10.7	8.3	14.2	4.7	24.3
100	~												
200	만	(249)	0.4	-	1.6	2.0	4.8	18.5	11.2	15.7	13.7	10.4	21.7
만	원												
미	미												
만	만	(153)	-	0.7	-	1.3	5.2	15.0	11.8	15.0	16.3	7.2	27.5
300	~												
400	만	(105)	-	-	1.9	1.9	5.7	12.4	10.5	20.0	19.0	8.6	20.0
만	원												
미	미												
만	만	(109)	0.9	-	0.9	1.8	2.8	8.3	11.9	18.3	11.0	15.6	28.4
5	0												
0	만												
만	원												
이	이												
상	상												
지	역												
구	구												
모	모												
별	별												
대	도	(230)	1.3	-	0.9	3.0	3.9	15.2	15.2	14.8	15.2	6.5	23.9
시	시												
중	소	(389)	0.3	0.8	0.8	1.8	5.1	17.5	10.0	15.7	13.6	9.0	25.4
도	도												
시	시												
농	산	(273)	0.7	-	2.2	1.8	7.3	16.5	9.5	13.9	15.4	11.7	20.9
어	어												
촌	촌												
대	학												
진	진												
학	학												
여	여												
부	부												
대	학	(424)	0.5	0.7	0.9	1.4	4.2	11.6	10.6	15.3	19.1	10.6	25.0
학	학												
(4년	학	(220)	0.5	-	1.4	1.8	5.9	21.4	10.5	16.8	12.7	8.6	20.5
제	학												
이	학												
상)	학												
대	학	(248)	1.2	-	1.6	3.6	7.3	21.0	12.9	12.5	8.5	7.3	24.2
학	학												
미	미												
진	진												
학	학												

표 1-120. 생활만족도 - 나의 미래

단위 : 명, %

구	분	사	0	1	2	3	4	5	6	7	8	9	10
		대	전					보					매
		수	혀					통					우
			만										만
			족										족
			하										한
			지										
			않										
			는										
			다										
전	체	(892)	1.8	0.8	1.5	4.1	7.5	24.8	11.7	17.3	12.2	6.7	11.7
성	별												
남	자	(443)	1.8	0.9	0.7	3.2	7.2	23.5	12.0	17.4	11.5	6.8	15.1
여	자	(449)	1.8	0.7	2.2	5.1	7.8	26.1	11.4	17.1	12.9	6.7	8.2
어	머												
니	학												
학	력												
별	별												
중	졸	(96)	3.1	3.1	4.2	5.2	8.3	19.8	10.4	19.8	8.3	9.4	8.3
이	하												
고	졸	(423)	2.4	0.7	1.4	3.5	9.2	22.9	11.1	16.1	12.8	6.1	13.7
전	문												
대	대												
졸	졸												
이	이												
상	상												
가	구												
소	소												
득	득												
별	별												
1	0												
0	만	(107)	2.8	1.9	1.9	4.7	11.2	29.0	8.4	13.1	5.6	7.5	14.0
만	원												
미	미												
만	만	(169)	4.7	0.6	1.8	4.1	10.7	26.6	14.2	13.6	8.9	3.0	11.8
100	~												
200	만	(249)	0.8	0.4	0.8	6.0	5.6	24.5	11.2	18.5	18.1	6.4	7.6
만	원												
미	미												
만	만	(153)	0.7	0.7	0.7	2.6	5.9	26.1	13.7	15.0	13.1	5.9	15.7
300	~												
400	만	(105)	-	1.0	3.8	3.8	7.6	21.9	11.4	19.0	11.4	8.6	11.4
만	원												
미	미												
만	만												
400	~												
500	만	(109)	1.8	0.9	0.9	1.8	5.5	19.3	9.2	25.7	10.1	11.9	12.8
만	원												
이	이												
상	상												
지	역												
구	구												
모	모												
별	별												
대	도	(230)	2.6	0.9	0.9	4.8	7.4	23.9	11.7	23.5	8.3	4.8	11.3
시	시												
중	소	(389)	2.3	0.5	2.3	4.4	7.7	23.9	11.6	15.9	12.6	6.9	11.8
도	도												
시	시												
농	산	(273)	0.4	1.1	0.7	3.3	7.3	26.7	11.7	13.9	15.0	8.1	11.7
어	어												
촌	촌												
대	학												
진	진												
학	학												
여	여												
부	부												
대	학	(424)	0.7	0.2	0.7	3.8	6.1	18.9	13.0	21.2	15.1	8.0	12.3
학	학												
진	진	(220)	1.8	0.9	2.3	3.2	9.5	30.5	10.5	13.6	11.8	6.8	9.1
학	학												
미	미	(248)	3.6	1.6	2.0	5.6	8.1	29.8	10.5	13.7	7.7	4.4	12.9
진	진												
학	학												

표 1-121. 생활만족도 - 나의 건강

단위 : 명, %

구	분	사	0	1	2	3	4	5	6	7	8	9	10
		대	전					보					매
		수	혀					통					우
			만										만
			족										족
			하										한
			지										
			않										
			는										
			다										
전	체	(892)	1.8	0.6	2.1	4.3	8.9	18.4	9.6	17.3	16.3	7.5	13.3
성	별												
남	자	(443)	2.3	1.1	1.1	4.7	6.8	18.1	7.9	15.6	16.7	7.0	18.7
여	자	(449)	1.3	-	3.1	3.8	10.9	18.7	11.4	18.9	15.8	8.0	8.0
어	머												
니	학												
력	력												
별	별												
중	졸	(96)	3.1	1.0	5.2	2.1	11.5	19.8	9.4	13.5	16.7	6.3	11.5
이	하												
하	졸	(423)	1.9	0.9	1.7	4.3	9.5	19.1	9.0	16.1	14.9	7.8	14.9
고	졸												
전	문	(373)	1.3	-	1.9	4.8	7.5	17.2	10.5	19.6	17.7	7.5	12.1
문	대												
대	대												
졸	졸												
이	이												
상	상												
가	구												
소	소												
득	득												
별	별												
1	0	(107)	2.8	-	3.7	1.9	10.3	27.1	9.3	13.1	12.1	5.6	14.0
0	만												
만	원												
미	미												
만	만	(169)	1.8	0.6	4.1	5.3	13.0	24.3	11.8	12.4	11.2	4.1	11.2
100	~												
200	~	(249)	1.2	0.8	1.2	6.0	8.4	16.5	8.8	18.9	14.9	10.4	12.9
300	~	(153)	1.3	-	1.3	5.2	5.9	16.3	8.5	19.6	19.6	3.9	18.3
400	~	(105)	1.9	1.9	2.9	1.9	7.6	10.5	8.6	24.8	19.0	8.6	12.4
500	~	(109)	2.8	-	-	1.8	7.3	15.6	11.0	14.7	23.9	11.9	11.0
5	0												
0	만												
만	원												
이	이												
상	상												
지	역												
구	구												
모	모												
별	별												
대	도	(230)	0.9	0.4	1.7	4.3	6.5	18.3	12.6	20.9	17.4	3.5	13.5
도	시												
중	소	(389)	2.6	0.8	2.3	3.6	10.0	19.3	7.7	16.2	16.2	7.7	13.6
소	도												
시	시												
농	산	(273)	1.5	0.4	2.2	5.1	9.2	17.2	9.9	15.8	15.4	10.6	12.8
산	어												
어	촌												
촌	촌												
대	학												
진	학												
학	여												
부	부												
대	학	(424)	0.9	0.2	2.1	2.8	8.7	14.4	9.7	19.1	18.6	10.1	13.2
학	진												
학	학	(220)	1.8	-	3.6	5.5	6.4	21.4	10.0	18.2	15.0	6.8	11.4
대	학												
학	진	(248)	3.2	1.6	0.8	5.6	11.3	22.6	9.3	13.3	13.3	3.6	15.3
대	학												
학	미												
학	진												
학	학												

표 1-122. 생활만족도 - 나의 외모

단위 : 명, %

구	분	사	0	1	2	3	4	5	6	7	8	9	10
		대	전					보					매
		수	혀					통					우
			만										만
			족										족
			하										한
			지										
			않										
			는										
			다										
전	체	(892)	1.8	0.6	1.5	2.7	9.2	23.7	13.5	15.4	14.3	5.3	12.2
성	별												
남	자	(443)	1.8	0.7	1.1	3.2	10.2	22.3	11.3	14.0	13.8	5.6	16.0
여	자	(449)	1.8	0.4	1.8	2.2	8.2	24.9	15.6	16.7	14.9	4.9	8.5
어	머												
니	학												
력	력												
별	별												
중	졸	(96)	2.1	1.0	4.2	1.0	11.5	30.2	5.2	17.7	15.6	4.2	7.3
이	하												
하	졸	(423)	2.1	0.5	1.2	3.5	9.5	23.4	14.2	14.2	13.9	4.0	13.5
고	졸												
전	문	(373)	1.3	0.5	1.1	2.1	8.3	22.3	14.7	16.1	14.5	7.0	12.1
문	대												
대	대												
졸	졸												
이	이												
상	상												
가	구												
소	소												
득	득												
별	별												
1	0	(107)	1.9	-	-	4.7	12.1	29.9	11.2	15.0	9.3	2.8	13.1
0	만												
만	원												
미	미												
만	만	(169)	4.1	0.6	3.0	3.6	10.1	29.6	12.4	11.2	8.3	3.6	13.6
100	~												
200	~	(249)	1.2	0.8	0.8	2.8	8.4	22.9	12.4	16.1	17.3	6.8	10.4
200	~												
300	~	(153)	2.0	0.7	0.7	2.6	7.2	19.0	13.7	19.6	15.7	3.3	15.7
300	~												
400	~	(105)	1.0	1.0	3.8	1.0	9.5	24.8	19.0	14.3	9.5	6.7	9.5
400	~												
500	~	(109)	-	-	0.9	0.9	9.2	15.6	13.8	15.6	24.8	8.3	11.0
500	~												
만	원												
이	이												
상	상												
지	역												
구	구												
모	모												
별	별												
대	도	(230)	2.6	-	0.9	2.2	10.4	24.3	17.4	13.0	13.5	3.0	12.6
대	시												
중	소	(389)	1.8	0.5	2.1	2.1	9.8	24.9	11.3	15.7	13.9	5.9	12.1
중	시												
농	산	(273)	1.1	1.1	1.1	4.0	7.3	21.2	13.2	16.8	15.8	6.2	12.1
농	촌												
대	학												
진	학												
학	여												
부	부												
대	학	(424)	0.5	0.5	1.2	2.1	8.0	17.7	16.7	17.5	18.2	7.3	10.4
대	학												
학	학	(220)	2.7	0.5	2.3	2.3	9.5	28.2	9.5	14.5	13.6	2.3	14.5
대	학												
학	학	(248)	3.2	0.8	1.2	4.0	10.9	29.8	11.3	12.5	8.5	4.4	13.3
대	학												
학	학												
미	미												
진	진												
학	학												

표 1-123. 생활만족도 - 우리 동네

단위 : 명, %

구	분	사태수	0 전혀 만족 하지 않는다	1	2	3	4	5 보통	6	7	8	9	10 매우 만족 한다
전	체	(892)	2.0	0.9	1.1	3.3	6.7	24.9	12.8	14.8	12.0	7.4	14.1
성	별												
남	자	(443)	2.0	1.1	1.1	2.7	7.0	25.5	10.2	14.4	11.7	6.8	17.4
여	자	(449)	2.0	0.7	1.1	3.8	6.5	24.3	15.4	15.1	12.2	8.0	10.9
어	머	니											
중	졸	이	하										
		(96)	3.1	-	1.0	4.2	11.5	27.1	10.4	9.4	13.5	4.2	15.6
고		졸											
		(423)	2.6	1.2	1.7	4.0	5.7	25.3	12.8	13.5	10.9	7.6	14.9
전	문	대	/	대	졸	이	상						
		(373)	1.1	0.8	0.5	2.1	6.7	23.9	13.4	17.7	12.9	8.0	12.9
가	구	소	득	별									
1	0	0	만	원	미	만							
		(107)	0.9	0.9	1.9	1.9	7.5	29.9	5.6	17.8	11.2	3.7	18.7
100	~	200	만원	미	만								
		(169)	4.7	1.2	0.6	2.4	7.7	27.8	13.6	16.6	8.3	4.1	13.0
200	~	300	만원	미	만								
		(249)	0.8	0.8	0.4	4.8	5.6	26.1	16.1	12.4	13.3	6.8	12.9
300	~	400	만원	미	만								
		(153)	0.7	-	2.0	3.9	5.9	22.9	13.7	14.4	12.4	7.8	16.3
400	~	500	만원	미	만								
		(105)	1.9	1.0	1.0	3.8	6.7	18.1	15.2	13.3	13.3	10.5	15.2
5	0	0	만	원	이	상							
		(109)	3.7	1.8	1.8	0.9	8.3	22.0	7.3	16.5	13.8	13.8	10.1
지	역	구	모	별									
대	도	시											
		(230)	2.2	0.4	0.9	4.3	5.7	21.7	17.8	13.9	13.0	6.5	13.5
중	소	도	시										
		(389)	1.5	1.0	0.8	1.5	6.2	28.3	11.1	16.2	10.3	8.0	15.2
농	산	어	촌										
		(273)	2.6	1.1	1.8	4.8	8.4	22.7	11.0	13.6	13.6	7.3	13.2
대	학	진	학	여	부								
대	학	진	학	(4년제 이상)									
		(424)	1.9	0.9	1.4	2.1	5.9	18.2	15.6	18.4	13.4	9.2	13.0
대	학	진	학	(전문대)									
		(220)	0.9	1.4	0.5	3.2	5.9	32.3	10.0	10.5	14.5	5.9	15.0
대	학	미	진	학									
		(248)	3.2	0.4	1.2	5.2	8.9	29.8	10.5	12.5	7.3	5.6	15.3

표 1-124. 생활만족도 - 시간적 여유

단위 : 명, %

구	분	사	0	1	2	3	4	5	6	7	8	9	10
		대	전					보					매
		수	혀					통					우
			만										만
			족										족
			하										한
			지										
			않										
			는										
			다										
전	체	(892)	2.6	1.6	3.4	5.4	10.5	23.9	11.2	14.0	11.4	5.5	10.5
성	별												
남	자	(443)	2.7	2.3	2.7	5.0	9.5	26.4	8.1	13.8	9.9	5.6	14.0
여	자	(449)	2.4	0.9	4.0	5.8	11.6	21.4	14.3	14.3	12.9	5.3	7.1
어	머												
니	학												
력	력												
별	별												
중	졸	(96)	1.0	1.0	6.3	7.3	8.3	35.4	8.3	8.3	13.5	3.1	7.3
이	하												
하	졸	(423)	3.5	1.2	3.8	4.0	9.9	21.5	11.3	15.8	10.9	5.7	12.3
고	졸												
전	문	(373)	1.9	2.1	2.1	6.4	11.8	23.6	11.8	13.4	11.5	5.9	9.4
문	대												
대	대												
졸	졸												
이	이												
상	상												
가	구												
소	소												
득	득												
별	별												
1	0	(107)	2.8	2.8	1.9	2.8	13.1	24.3	8.4	11.2	11.2	8.4	13.1
0	만												
만	원												
미	미												
만	만	(169)	4.1	1.2	4.1	7.1	13.6	23.1	11.8	11.2	8.3	5.9	9.5
100	~												
200	~	(249)	2.8	1.6	2.8	6.0	11.6	26.9	10.8	13.7	11.6	4.8	7.2
300	~												
400	~	(153)	1.3	1.3	3.9	4.6	7.2	25.5	10.5	14.4	14.4	3.9	13.1
500	~												
만	만	(105)	1.0	1.0	4.8	3.8	5.7	18.1	17.1	20.0	11.4	5.7	11.4
만	만												
5	0	(109)	2.8	1.8	2.8	6.4	10.1	21.1	9.2	15.6	11.9	5.5	12.8
0	만												
만	원												
이	이												
상	상												
지	역												
구	구												
모	모												
별	별												
대	도	(230)	1.7	2.2	2.6	6.1	12.6	20.9	15.2	12.6	9.6	5.7	10.9
도	시												
중	소	(389)	2.8	1.8	3.9	5.7	10.3	24.4	8.7	15.2	13.1	4.6	9.5
소	도												
농	산	(273)	2.9	0.7	3.3	4.4	9.2	25.6	11.4	13.6	10.6	6.6	11.7
산	어												
촌	촌												
대	학												
진	학												
학	학												
여	여												
부	부												
대	학	(424)	1.9	1.9	3.3	5.2	8.0	22.4	12.3	17.0	13.9	5.9	8.3
학	학												
진	학	(220)	3.2	1.8	3.2	6.4	14.1	24.5	10.0	9.5	13.2	4.1	10.0
학	학												
미	미	(248)	3.2	0.8	3.6	4.8	11.7	25.8	10.5	12.9	5.6	6.0	14.9
진	진												
학	학												

표 1-125. 생활만족도 - 전반적인 나의 삶

단위 : 명, %

구	분	사	0	1	2	3	4	5	6	7	8	9	10
		대	전					보					매
		수	혀					통					우
			만										만
			족										족
			하										한
			지										
			않										
			는										
			다										
전	체	(892)	1.9	0.3	1.8	2.9	8.4	22.1	12.1	17.5	14.3	7.6	11.0
성	별												
남	자	(443)	2.3	0.2	2.3	1.6	7.4	22.8	9.7	17.6	15.6	6.8	13.8
여	자	(449)	1.6	0.4	1.3	4.2	9.4	21.4	14.5	17.4	13.1	8.5	8.2
어	머												
니	학												
력	력												
별	별												
중	졸	(96)	4.2	-	3.1	2.1	11.5	30.2	5.2	18.8	10.4	6.3	8.3
이	하												
하	졸	(423)	2.4	0.7	1.9	2.4	9.2	21.0	11.8	16.8	13.7	6.9	13.2
고	졸												
전	문	(373)	0.8	-	1.3	3.8	6.7	21.2	14.2	18.0	16.1	8.8	9.1
문	대												
대	대												
졸	졸												
이	이												
상	상												
가	구												
소	소												
득	득												
별	별												
1	0	(107)	1.9	-	0.9	5.6	9.3	28.0	12.1	12.1	4.7	10.3	15.0
0	만												
만	원												
미	미												
만	만	(169)	3.0	-	3.0	4.1	9.5	30.8	7.7	14.8	12.4	4.7	10.1
100	~												
200	~	(249)	2.0	0.8	1.2	2.4	8.8	21.7	11.6	19.3	16.1	7.6	8.4
200	~												
300	~	(153)	1.3	0.7	2.0	2.0	5.9	17.6	15.0	17.6	16.3	7.8	13.7
300	~												
400	~	(105)	1.0	-	1.0	2.9	7.6	19.0	15.2	21.0	15.2	6.7	10.5
400	~												
500	~	(109)	1.8	-	2.8	0.9	9.2	12.8	12.8	19.3	19.3	10.1	11.0
500	~												
만	원												
이	이												
상	상												
지	역												
구	구												
모	모												
별	별												
대	도	(230)	2.2	0.4	2.2	3.5	7.0	19.6	15.7	20.0	12.2	6.5	10.9
대	시												
중	소	(389)	2.3	0.3	2.3	1.3	8.7	26.2	10.5	16.7	13.6	7.2	10.8
중	시												
농	산	(273)	1.1	0.4	0.7	4.8	9.2	18.3	11.4	16.5	17.2	9.2	11.4
농	촌												
대	학												
진	학												
학	여												
부	부												
대	학	(424)	0.7	0.2	1.2	2.1	6.1	16.5	12.0	21.5	19.6	9.7	10.4
대	학												
학	학	(220)	2.3	0.5	1.8	3.2	6.8	29.1	15.0	14.1	10.5	7.3	9.5
대	학												
대	학	(248)	3.6	0.4	2.8	4.0	13.7	25.4	9.7	13.7	8.9	4.4	13.3
대	학												
미	미												
진	진												
학	학												

표 I -126. 생활만족도 - 어제의 행복 정도

단위 : 명, %													
구	분	사	0 전혀 만족 하지 않는다	1	2	3	4	5 보통	6	7	8	9	10 매우 만족 한다
전	체	(892)	1.6	0.4	1.7	3.5	5.6	22.1	12.3	16.4	15.1	6.4	14.9
성	별												
남	자	(443)	2.0	0.9	1.4	2.9	6.5	21.4	10.8	15.8	15.6	4.7	17.8
여	자	(449)	1.1	-	2.0	4.0	4.7	22.7	13.8	16.9	14.7	8.0	12.0
어	머												
니	학												
학	력												
별	별												
중	졸	(96)	4.2	1.0	1.0	3.1	7.3	25.0	13.5	10.4	17.7	5.2	11.5
이	하												
고	졸	(423)	1.9	0.7	1.4	3.5	5.7	20.6	12.3	16.1	15.4	6.1	16.3
전	문												
문	대 / 대	(373)	0.5	-	2.1	3.5	5.1	23.1	12.1	18.2	14.2	7.0	14.2
대	졸												
이	상												
가	구												
소	득												
별	별												
1	0	(107)	1.9	0.9	1.9	3.7	8.4	23.4	15.0	10.3	12.1	4.7	17.8
0	만												
만	원												
미	만	(169)	2.4	0.6	3.0	3.0	7.1	26.6	13.0	14.2	10.7	5.3	14.2
100	~												
200	~	(249)	1.6	0.4	1.2	4.4	5.2	22.9	8.4	19.7	16.9	6.8	12.4
300	~	(153)	1.3	0.7	0.7	2.6	3.3	19.0	12.4	19.6	17.6	5.2	17.6
400	~	(105)	1.0	-	1.9	2.9	3.8	21.9	18.1	14.3	18.1	5.7	12.4
500	~	(109)	0.9	-	1.8	3.7	6.4	16.5	11.9	15.6	14.7	11.0	17.4
5	0												
0	만												
만	원												
이	상												
지	역												
구	모												
별	별												
대	도	(230)	2.2	0.9	1.7	4.3	5.2	20.4	16.1	15.2	13.0	6.1	14.8
중	소	(389)	1.5	-	1.5	2.3	5.7	23.1	11.3	17.7	15.2	6.4	15.2
농	산	(273)	1.1	0.7	1.8	4.4	5.9	22.0	10.6	15.4	16.8	6.6	14.7
산	어												
촌	촌												
대	학												
진	학												
여	부												
부	부	(424)	0.7	-	1.4	2.4	3.8	17.5	13.4	18.2	19.3	8.7	14.6
부	부	(220)	2.3	0.5	1.8	5.0	3.2	28.6	13.6	14.1	10.5	5.0	15.5
부	부	(248)	2.4	1.2	2.0	4.0	10.9	24.2	9.3	15.3	12.1	3.6	14.9

표 1-127. 여가활동 - 주중(1순위)

단위 : 명, %

구	분	시·관·군·구	동·읍·면·리	문화·예술·스포츠·관광	문화·예술·스포츠·관광	스포츠·경기·관람	스포츠·활동	관광	게임	취미·자기·개발·활동	휴식	사회·활동	기타
전	체	(892)	62.3	2.0	1.2	1.5	4.8	0.2	10.1	6.3	9.4	1.1	1.0
성	별												
남	자	(443)	57.3	1.8	1.4	1.6	7.2	-	14.9	6.8	7.0	1.1	0.9
여	자	(449)	67.3	2.2	1.1	1.3	2.4	0.4	5.3	5.8	11.8	1.1	1.1
어	니												
중	졸	(96)	58.3	2.1	-	-	5.2	-	13.5	8.3	7.3	2.1	3.1
고	졸	(423)	64.1	1.7	1.2	2.1	4.3	0.5	10.4	5.0	8.5	1.2	1.2
전문대 / 대	졸 이상	(373)	61.4	2.4	1.6	1.1	5.4	-	8.8	7.2	11.0	0.8	0.3
가	구												
100만 원	미만	(107)	55.1	3.7	3.7	1.9	4.7	-	15.0	6.5	7.5	0.9	0.9
100 ~ 200만 원	미만	(169)	60.9	2.4	0.6	1.8	5.3	0.6	11.2	4.7	11.8	-	0.6
200 ~ 300만 원	미만	(249)	65.1	1.2	2.0	1.2	4.4	-	9.2	4.4	8.8	2.4	1.2
300 ~ 400만 원	미만	(153)	62.1	2.6	-	1.3	5.9	-	9.8	9.8	7.2	0.7	0.7
400 ~ 500만 원	미만	(105)	70.5	1.0	-	1.9	1.9	-	5.7	5.7	10.5	1.0	1.9
500만 원	이상	(109)	57.8	1.8	0.9	0.9	6.4	0.9	10.1	8.3	11.0	0.9	0.9
지	역												
대	도	(230)	57.4	2.6	1.3	1.3	4.3	0.4	11.7	7.4	11.3	1.3	0.9
중	소	(389)	66.6	1.0	1.0	0.5	5.4	0.3	9.3	5.4	8.2	1.0	1.3
농	산	(273)	60.4	2.9	1.5	2.9	4.4	-	9.9	6.6	9.5	1.1	0.7
대	학												
대학	진학(4년제 이상)	(424)	61.3	1.9	1.9	1.9	5.2	0.2	6.1	7.5	10.8	1.7	1.4
대	학	(220)	60.5	2.7	0.5	2.3	3.6	0.5	12.7	5.0	10.5	1.4	0.5
대	학	(248)	65.7	1.6	0.8	-	5.2	-	14.5	5.2	6.0	-	0.8

표 1-128. 여가활동 - 주중(1+2+3순위)

단위 : 명, %

구	분	사대수	동영상 콘텐츠 시청	문화 예술 관람	문화 예술 활동	스포츠 경기 관람	스포츠 활동	관광	게임	취미, 자기 개발 활동	휴식	사회 활동	기타
전	체	(892)	85.7	11.9	5.7	8.7	17.6	2.8	47.9	28.6	50.6	3.6	2.2
성	별												
남	자	(443)	81.0	7.7	5.2	11.5	28.2	1.8	59.6	26.4	40.9	2.7	2.3
여	자	(449)	90.2	16.0	6.2	6.0	7.1	3.8	36.3	30.7	60.1	4.5	2.2
어	니												
학	력												
중	졸	(96)	84.4	8.3	3.1	8.3	18.8	4.2	52.1	21.9	54.2	5.2	4.2
고	졸	(423)	85.8	13.0	5.7	8.7	16.3	3.3	50.6	27.2	46.3	3.5	2.1
전	문	(373)	85.8	11.5	6.4	8.8	18.8	1.9	43.7	31.9	54.4	3.2	1.9
대	대												
가	구												
소	소												
득	득												
별	별												
1	0	(107)	87.9	9.3	7.5	8.4	17.8	2.8	46.7	35.5	45.8	2.8	3.7
0	0	(169)	85.8	11.8	4.1	5.9	14.2	4.1	52.1	27.8	45.6	2.4	1.8
만	만	(249)	84.7	11.2	4.8	8.8	20.5	2.4	46.6	26.5	53.8	5.2	1.6
원	원	(153)	82.4	13.7	4.6	8.5	18.3	1.3	43.8	28.8	51.0	4.6	2.0
미	미	(105)	89.5	15.2	8.6	13.3	14.3	4.8	50.5	25.7	44.8	1.9	4.8
만	만	(109)	86.2	10.1	7.3	9.2	18.3	1.8	48.6	30.3	60.6	2.8	0.9
이	이												
상	상												
지	역												
구	구												
모	모												
별	별												
대	도	(230)	85.2	12.2	4.3	7.8	16.5	3.5	50.0	30.0	51.3	3.5	2.6
시	시	(389)	88.2	10.8	6.7	8.2	18.3	2.8	48.6	27.2	48.3	3.9	2.6
중	중	(273)	82.4	13.2	5.5	10.3	17.6	2.2	45.1	29.3	53.1	3.3	1.5
소	소												
도	도												
시	시												
농	농												
산	산												
어	어												
촌	촌												
대	학												
진	진												
학	학												
여	여												
부	부												
대	대	(424)	84.4	11.8	7.3	10.6	19.1	2.8	42.0	33.3	50.9	5.2	2.8
학	학	(220)	86.8	13.6	5.0	9.1	16.4	2.3	48.6	25.5	52.7	3.2	1.4
진	진	(248)	86.7	10.5	3.6	5.2	16.1	3.2	57.3	23.4	48.0	1.2	2.0
학	학												
미	미												
진	진												
학	학												

표 1-129. 여가활동 - 주말(1순위)

단위 : 명, %

구	분	시·관·군·구	동영상 콘텐츠 시청	문화 예술 관람	문화 예술 활동	스포츠 경기 관람	스포츠 활동	관광	게임	취미·자기개발 활동	휴식	사회 활동	기타
전	체	(892)	54.7	4.9	0.6	1.7	4.6	3.0	10.1	4.5	11.5	2.7	1.7
성	별												
남	자	(443)	51.0	2.9	0.5	1.8	8.1	1.6	16.7	4.5	9.3	1.8	1.8
여	자	(449)	58.4	6.9	0.7	1.6	1.1	4.5	3.6	4.5	13.8	3.6	1.6
어	니												
학	력												
중	졸	(96)	56.3	6.3	1.0	-	6.3	1.0	11.5	3.1	8.3	3.1	3.1
고	졸	(423)	54.8	5.2	0.7	1.9	5.4	2.8	10.6	4.5	10.2	2.4	1.4
전문대 / 대	졸 이상	(373)	54.2	4.3	0.3	1.9	3.2	3.8	9.1	4.8	13.9	2.9	1.6
가	구												
소	득												
100만 원	미만	(107)	55.1	8.4	0.9	0.9	3.7	1.9	12.1	3.7	7.5	3.7	1.9
100 ~ 200만 원	미만	(169)	56.8	3.0	-	1.8	3.0	1.8	13.0	5.3	11.2	2.4	1.8
200 ~ 300만 원	미만	(249)	57.4	5.2	0.4	1.6	2.8	4.4	8.0	3.2	12.0	2.8	2.0
300 ~ 400만 원	미만	(153)	56.2	4.6	-	1.3	6.5	3.3	5.9	7.8	11.1	2.6	0.7
400 ~ 500만 원	미만	(105)	52.4	1.0	1.0	3.8	4.8	1.9	13.3	1.9	16.2	1.9	1.9
500만 원	이상	(109)	45.0	8.3	1.8	0.9	9.2	3.7	11.0	4.6	11.0	2.8	1.8
지	역												
구	모												
대	도	(230)	47.4	8.7	0.4	1.7	3.9	2.2	10.0	5.2	16.5	2.2	1.7
중	소	(389)	59.9	2.8	0.8	1.3	4.9	3.3	10.3	4.6	8.2	1.8	2.1
농	산	(273)	53.5	4.8	0.4	2.2	4.8	3.3	9.9	3.7	12.1	4.4	1.1
대	학												
진	학												
여	부												
대학 진학(4년제 이상)		(424)	54.2	5.4	0.5	2.4	5.2	3.8	7.1	4.0	12.3	3.3	1.9
대학 진학(전문대)		(220)	50.5	5.9	1.4	2.3	3.2	2.7	9.5	5.0	14.5	3.6	1.4
대학 미진학		(248)	59.3	3.2	-	-	4.8	2.0	15.7	4.8	7.7	0.8	1.6

표 I -130. 여가활동 - 주말(1+2+3순위)

단위 : 명, %

구	분	시·관·군·구	동·읍·면·리	문화·예술·체육	문화·예술·체육	스포츠·경기·레저	스포츠·경기·레저	관광	게임	취미·자기개발	휴식	사회·봉사	기타
전	체	(892)	79.8	19.1	4.9	10.5	15.9	9.2	44.7	25.6	48.9	7.0	3.3
성	별												
남	자	(443)	77.0	12.0	3.2	13.8	25.7	4.3	59.6	24.4	40.6	4.7	2.7
여	자	(449)	82.6	26.1	6.7	7.3	6.2	14.0	30.1	26.7	57.0	9.1	3.8
어	니												
중	졸	(96)	80.2	18.8	2.1	10.4	21.9	7.3	46.9	17.7	51.0	5.2	4.2
고	졸	(423)	81.3	18.0	3.8	10.9	15.8	9.2	48.5	26.5	44.2	6.9	3.1
전	문	(373)	78.0	20.4	7.0	10.2	14.5	9.7	39.9	26.5	53.6	7.5	3.2
가	구												
1	0	(107)	80.4	20.6	3.7	7.5	15.9	5.6	47.7	28.0	42.1	8.4	6.5
100	~	(169)	82.2	22.5	3.0	9.5	10.1	7.7	49.1	24.3	44.4	4.1	3.0
200	~	(249)	78.3	16.5	6.4	12.4	17.7	11.2	41.4	24.5	51.8	8.0	2.8
300	~	(153)	83.7	17.0	3.9	8.5	17.6	7.8	41.8	27.5	47.1	8.5	1.3
400	~	(105)	81.9	17.1	4.8	18.1	15.2	9.5	49.5	24.8	50.5	3.8	2.9
5	0	(109)	71.6	22.9	7.3	6.4	19.3	11.9	42.2	25.7	56.9	8.3	4.6
지	역												
대	도	(230)	74.8	22.6	4.8	9.6	16.5	10.4	43.0	25.2	52.6	6.5	3.5
중	소	(389)	83.0	16.2	4.9	9.0	15.7	8.7	47.6	28.3	45.2	7.2	3.3
농	산	(273)	79.5	20.1	5.1	13.6	15.8	8.8	42.1	22.0	50.9	7.0	2.9
대	학												
대	학	(424)	80.2	20.8	5.9	12.0	16.5	11.8	41.0	27.8	46.7	9.0	2.8
대	학	(220)	78.6	18.6	4.1	13.6	14.1	8.6	42.7	21.8	52.3	5.9	2.7
대	학	(248)	80.2	16.5	4.0	5.2	16.5	5.2	52.8	25.0	49.6	4.4	4.4

표 1-131. 여가활동을 주로 함께 하는 사람 - 주중

단위 : 명, %

구 분	사례수	가족	친구 (연인 포함)	동호회 (종교 단체 등 포함) 구성원	혼자서	직장 동료	기타
전 체	(892)	13.0	34.8	1.5	48.2	2.0	0.6
성 별							
남 자	(443)	8.6	38.8	2.5	47.2	2.5	0.5
여 자	(449)	17.4	30.7	0.4	49.2	1.6	0.7
어 머 니 학 력 별							
중 졸 이 하	(96)	16.7	35.4	1.0	45.8	-	1.0
고 졸	(423)	14.2	33.3	1.9	47.5	2.6	0.5
전문대 / 대졸 이상	(373)	10.7	36.2	1.1	49.6	1.9	0.5
가 구 소 득 별							
1 0 0 만 원 미 만	(107)	13.1	32.7	1.9	52.3	-	-
100 ~ 200만원 미만	(169)	9.5	26.6	1.2	56.8	4.1	1.8
200 ~ 300만원 미만	(249)	10.8	38.6	1.2	47.0	2.4	-
300 ~ 400만원 미만	(153)	18.3	34.0	1.3	43.8	2.0	0.7
400 ~ 500만원 미만	(105)	13.3	38.1	-	45.7	1.9	1.0
5 0 0 만 원 이 상	(109)	15.6	38.5	3.7	42.2	-	-
지 역 규 모 별							
대 도 시	(230)	15.7	32.6	1.7	46.1	2.6	1.3
중 소 도 시	(389)	12.9	36.2	1.3	47.6	1.5	0.5
농 산 어 촌	(273)	11.0	34.4	1.5	50.9	2.2	-
대 학 진 학 여 부							
대학 진학(4년제 이상)	(424)	10.1	36.6	2.1	49.1	1.9	0.2
대 학 진 학 (전문대)	(220)	18.2	30.9	0.9	47.3	2.3	0.5
대 학 미 진 학	(248)	13.3	35.1	0.8	47.6	2.0	1.2

표 1-132. 여가활동을 주로 함께 하는 사람 - 주말

단위 : 명, %

구	분	사례수	가족	친구 (연인 포함)	동호회 (종교 단체 등 포함) 구성원	혼자서	직장 동료	기타
전	체	(892)	16.6	49.1	2.5	30.4	0.7	0.8
성	별							
남	자	(443)	13.1	47.0	2.9	35.4	0.9	0.7
여	자	(449)	20.0	51.2	2.0	25.4	0.4	0.9
어	머							
니	학							
력	별							
중	졸	(96)	17.7	52.1	2.1	27.1	-	1.0
이	하							
고	졸	(423)	15.6	49.9	1.9	31.7	0.5	0.5
전	문							
대	/							
대	졸	(373)	17.4	47.5	3.2	29.8	1.1	1.1
이	상							
가	구							
소	득							
별								
1	0							
0	만	(107)	13.1	39.3	1.9	44.9	0.9	-
원	미							
만	만							
100	~	(169)	13.0	44.4	3.0	34.9	2.4	2.4
200	~	(249)	15.3	55.8	1.6	26.1	0.4	0.8
300	~	(153)	23.5	45.1	4.6	26.1	-	0.7
400	~	(105)	17.1	49.5	1.9	31.4	-	-
500	~	(109)	18.3	56.0	1.8	23.9	-	-
만	원							
이	상							
지	역							
구	모							
별								
대	도	(230)	18.3	52.6	2.2	24.3	0.9	1.7
시								
중	소	(389)	14.9	49.9	2.3	31.9	0.8	0.3
도	시							
농	산	(273)	17.6	45.1	2.9	33.3	0.4	0.7
어	촌							
대	학							
진	학							
여	부							
대	학	(424)	17.2	48.8	3.1	30.0	0.2	0.7
진	학							
(4년제 이상)								
대	학	(220)	18.2	50.0	1.8	28.6	0.9	0.5
진	학							
(전문대)								
대	학	(248)	14.1	48.8	2.0	32.7	1.2	1.2
미	진							
학								

표 1-133. 평소 외출 정도

단위 : 명, %

구	분	사례수	직장이나 학교로 평일은 매일 외출한다	직장이나 학교로 일주일에 3~4일 외출한다	여가생활 을 위해 자주 외출한다	사람을 만나기 위해 가끔 외출한다	보통은 집에 있지만, 자신의 취미생활 만을 위해 외출한다	보통은 집에 있지만, 인근 편의점 등에 외출한다	자기 방에서 나오지만, 집 밖으로는 나가지 않는다	자기 방에서 거의 나오지 않는다
전	체	(847)	49.9	16.1	10.2	12.0	4.1	5.5	1.7	0.5
성	별									
남	자	(398)	49.5	15.1	13.6	10.3	4.8	5.0	1.3	0.5
여	자	(449)	50.3	16.9	7.1	13.6	3.6	6.0	2.0	0.4
어	머									
니	학									
력	력									
별	별									
중	졸	(93)	55.9	10.8	17.2	7.5	2.2	3.2	3.2	-
이	하									
고	졸	(405)	48.1	16.5	8.1	14.6	3.7	5.9	2.2	0.7
전	문	(349)	50.4	16.9	10.6	10.3	5.2	5.7	0.6	0.3
문	대									
/	대									
대	졸									
이	상									
가	구									
소	소									
득	득									
별	별									
1	0	(101)	38.6	20.8	10.9	12.9	4.0	8.9	2.0	2.0
0	만									
만	원									
미	미	(154)	49.4	15.6	7.8	14.9	5.2	4.5	1.9	0.6
만	원									
100	~	(242)	52.9	14.5	11.2	9.1	5.0	5.4	1.7	0.4
200	~									
300	~	(145)	50.3	13.8	13.8	11.0	2.1	6.9	2.1	-
400	~	(99)	42.4	20.2	8.1	22.2	3.0	3.0	1.0	-
500	~	(106)	61.3	15.1	7.5	5.7	4.7	4.7	0.9	-
5	0									
0	만									
원	이									
이	상									
지	역									
구	구									
모	모									
별	별									
대	도	(221)	57.5	17.2	11.8	7.7	2.3	2.3	1.4	-
중	소	(365)	47.7	14.2	9.0	15.3	5.8	6.0	1.4	0.5
농	산	(261)	46.7	17.6	10.3	11.1	3.4	7.7	2.3	0.8
대	학									
진	진									
학	학									
여	여									
부	부									
대	학	(400)	50.8	21.8	8.8	11.5	2.0	4.3	0.8	0.3
학	학	(211)	47.9	16.6	10.0	12.3	5.2	6.2	0.9	0.9
대	학	(236)	50.4	5.9	12.7	12.7	6.8	7.2	3.8	0.4
대	학									
미	미									
진	진									
학	학									

주) 군복무 중인 경우는 제외함

표 1-134. 외로움 - 나는 친구관계가 부족하다고 느낀다

단위 : 명, %

구분	사례수	전혀 그렇지 않다	드물게 그렇다	가끔 그렇다	항상 그렇다
전체	(892)	52.2	28.1	15.9	3.7
성별					
남자	(443)	58.0	24.6	13.5	3.8
여자	(449)	46.5	31.6	18.3	3.6
어머니 학력별					
중졸 이하	(96)	50.0	22.9	21.9	5.2
고졸	(423)	51.5	29.6	14.7	4.3
전문대 / 대졸 이상	(373)	53.6	27.9	15.8	2.7
가구 소득별					
100만 원 미만	(107)	49.5	33.6	10.3	6.5
100 ~ 200만원 미만	(169)	50.9	27.2	16.6	5.3
200 ~ 300만원 미만	(249)	52.2	27.7	16.5	3.6
300 ~ 400만원 미만	(153)	51.0	29.4	16.3	3.3
400 ~ 500만원 미만	(105)	54.3	23.8	21.0	1.0
500만 원 이상	(109)	56.9	27.5	13.8	1.8
지역 규모별					
대도시	(230)	50.9	30.9	15.2	3.0
중소도시	(389)	51.9	27.8	15.9	4.4
농산어촌	(273)	53.8	26.4	16.5	3.3
대학 진학 여부					
대학 진학(4년제 이상)	(424)	55.2	29.2	12.7	2.8
대학 진학(전문대)	(220)	53.6	29.5	13.2	3.6
대학 미진학	(248)	46.0	25.0	23.8	5.2

표 1-135. 외로움 - 나는 혼자라고 느낀다

단위 : 명, %

구 분	사례수	전혀 그렇지 않다	드물게 그렇다	가끔 그렇다	항상 그렇다
전 체	(892)	58.5	23.8	14.9	2.8
성 별					
남 자	(443)	62.3	21.2	13.5	2.9
여 자	(449)	54.8	26.3	16.3	2.7
어 머 니 학 력 별					
중 졸 이 하	(96)	58.3	22.9	16.7	2.1
고 졸	(423)	57.7	24.1	14.9	3.3
전문 대 / 대 졸 이 상	(373)	59.5	23.6	14.5	2.4
가 구 소 득 별					
1 0 0 만 원 미 만	(107)	48.6	23.4	25.2	2.8
100 ~ 200만원 미만	(169)	49.1	28.4	18.9	3.6
200 ~ 300만원 미만	(249)	56.6	26.9	12.9	3.6
300 ~ 400만원 미만	(153)	67.3	17.6	13.1	2.0
400 ~ 500만원 미만	(105)	64.8	22.9	11.4	1.0
5 0 0 만 원 이 상	(109)	68.8	19.3	9.2	2.8
지 역 규 모 별					
대 도 시	(230)	55.7	24.3	16.1	3.9
중 소 도 시	(389)	58.1	24.4	14.7	2.8
농 산 어 촌	(273)	61.5	22.3	14.3	1.8
대 학 진 학 여 부					
대학 진학(4년제 이상)	(424)	64.2	21.0	12.3	2.6
대 학 진 학 (전 문 대)	(220)	56.4	25.5	15.9	2.3
대 학 미 진 학	(248)	50.8	27.0	18.5	3.6

표 1-137. 외로움 - 나는 다른 사람들로부터 고립되어 있다고 느낀다

단위 : 명, %

구 분	사례수	전혀 그렇지 않다	드물게 그렇다	가끔 그렇다	항상 그렇다
전 체	(892)	78.5	13.6	6.4	1.6
성 별					
남 자	(443)	80.4	11.5	6.5	1.6
여 자	(449)	76.6	15.6	6.2	1.6
어 머 니 학 력 별					
중 졸 이 하	(96)	78.1	14.6	5.2	2.1
고 졸	(423)	78.7	12.8	6.6	1.9
전문대 / 대졸 이상	(373)	78.3	14.2	6.4	1.1
가 구 소 득 별					
1 0 0 만 원 미 만	(107)	73.8	12.1	12.1	1.9
100 ~ 200만원 미만	(169)	71.6	18.9	8.9	0.6
200 ~ 300만원 미만	(249)	78.3	12.4	6.8	2.4
300 ~ 400만원 미만	(153)	81.0	12.4	4.6	2.0
400 ~ 500만원 미만	(105)	81.9	15.2	1.9	1.0
5 0 0 만 원 이 상	(109)	87.2	9.2	2.8	0.9
지 역 규 모 별					
대 도 시	(230)	78.7	13.5	6.5	1.3
중 소 도 시	(389)	77.4	14.4	6.2	2.1
농 산 어 촌	(273)	79.9	12.5	6.6	1.1
대 학 진 학 여 부					
대학 진학(4년제 이상)	(424)	80.2	13.7	5.2	0.9
대 학 진 학 (전문대)	(220)	77.3	12.3	8.6	1.8
대 학 미 진 학	(248)	76.6	14.5	6.5	2.4

표 1-138. 고립되어 있다는 감정을 느낀 기간

단위 : 명, %

구 분	사례수	6개월 미만	6개월 이상 1년 미만	1년 이상 2년 미만	2년 이상 3년 미만	3년 이상
전 체	(192)	49.0	17.2	10.9	6.8	16.1
성 별						
남 자	(87)	44.8	17.2	11.5	11.5	14.9
여 자	(105)	52.4	17.1	10.5	2.9	17.1
어 머 니 학 력 별						
중 출 이 하	(21)	42.9	23.8	4.8	-	28.6
고 출	(90)	50.0	14.4	11.1	10.0	14.4
전문대 / 대 출 이 상	(81)	49.4	18.5	12.3	4.9	14.8
가 구 소 득 별						
1 0 0 만 원 미 만	(28)	53.6	10.7	10.7	3.6	21.4
100 ~ 200만원 미만	(48)	50.0	16.7	10.4	4.2	18.8
200 ~ 300만원 미만	(54)	50.0	20.4	9.3	7.4	13.0
300 ~ 400만원 미만	(29)	51.7	13.8	13.8	-	20.7
400 ~ 500만원 미만	(19)	42.1	21.1	5.3	26.3	5.3
5 0 0 만 원 이 상	(14)	35.7	21.4	21.4	7.1	14.3
지 역 규 모 별						
대 도 시	(49)	42.9	22.4	10.2	8.2	16.3
중 소 도 시	(88)	48.9	12.5	13.6	4.5	20.5
농 산 어 촌	(55)	54.5	20.0	7.3	9.1	9.1
대 학 진 학 여 부						
대학 진학(4년제 이상)	(84)	51.2	15.5	14.3	3.6	15.5
대 학 진 학 (전 문 대)	(50)	46.0	22.0	6.0	10.0	16.0
대 학 미 진 학	(58)	48.3	15.5	10.3	8.6	17.2

주) '나는 다른 사람들로부터 고립되어 있다고 느낀다'에 대한 그렇다(② ~ ④)고 응답한 경우

표 1-139. 집단 소속감 - 가족

단위 : 명, %

구	분	사례수	전혀 그렇지 않다	그렇지 않다	보통 이다	그렇다	매우 그렇다	해당 없음
전	체	(892)	1.5	2.1	9.4	23.2	63.1	0.7
성	별							
남	자	(443)	2.0	2.9	9.3	22.6	62.5	0.7
여	자	(449)	0.9	1.3	9.6	23.8	63.7	0.7
어	머	니	학	력	별			
중	졸	이	하					
		(96)	1.0	1.0	15.6	17.7	64.6	-
고	졸	(423)	2.1	2.4	11.3	24.3	59.3	0.5
전문대 / 대	졸	이	상					
		(373)	0.8	2.1	5.6	23.3	67.0	1.1
가	구	소	득	별				
1 0 0 만 원	미	만						
		(107)	5.6	1.9	11.2	27.1	52.3	1.9
100 ~ 200만원	미	만						
		(169)	0.6	3.6	13.6	32.5	49.1	0.6
200 ~ 300만원	미	만						
		(249)	1.2	2.8	9.6	20.1	66.3	-
300 ~ 400만원	미	만						
		(153)	1.3	1.3	9.2	19.6	68.0	0.7
400 ~ 500만원	미	만						
		(105)	1.0	1.0	2.9	23.8	70.5	1.0
5 0 0 만 원	이	상						
		(109)	-	0.9	7.3	16.5	74.3	0.9
지	역	규	모	별				
대	도	시						
		(230)	2.6	3.0	5.2	24.8	63.9	0.4
중	소	도	시					
		(389)	0.8	1.8	10.5	23.1	62.7	1.0
농	산	어	촌					
		(273)	1.5	1.8	11.4	22.0	63.0	0.4
대	학	진	학	여	부			
대학 진학(4년제 이상)		(424)	0.7	1.2	6.4	21.5	69.8	0.5
대 학 진 학 (전문 대)		(220)	2.7	3.2	9.1	21.4	62.7	0.9
대 학 미 진 학		(248)	1.6	2.8	14.9	27.8	52.0	0.8

표 1-140. 집단 소속감 - 출신 학교나 동창 모임

단위 : 명, %

구 분	사례수	전혀 그렇지 않다	그렇지 않다	보통이다	그렇다	매우 그렇다
전 체	(892)	10.7	12.9	27.4	33.6	15.5
성 별						
남 자	(443)	10.4	12.9	26.4	33.0	17.4
여 자	(449)	10.9	12.9	28.3	34.3	13.6
어 머 니 학 력 별						
중 출 이 하	(96)	16.7	13.5	26.0	30.2	13.5
고 출	(423)	11.3	11.8	26.5	35.0	15.4
전문대 / 대 출 이 상	(373)	8.3	13.9	28.7	33.0	16.1
가 구 소 득 별						
1 0 0 만 원 미 만	(107)	16.8	12.1	33.6	29.0	8.4
100 ~ 200만원 미만	(169)	11.2	16.6	27.2	33.1	11.8
200 ~ 300만원 미만	(249)	6.8	12.4	31.7	34.9	14.1
300 ~ 400만원 미만	(153)	11.1	12.4	23.5	35.9	17.0
400 ~ 500만원 미만	(105)	12.4	10.5	23.8	31.4	21.9
5 0 0 만 원 이 상	(109)	10.1	11.9	20.2	34.9	22.9
지 역 규 모 별						
대 도 시	(230)	13.0	13.9	27.4	31.7	13.9
중 소 도 시	(389)	9.8	13.9	28.3	33.7	14.4
농 산 어 촌	(273)	9.9	10.6	26.0	35.2	18.3
대 학 진 학 여 부						
대학 진학(4년제 이상)	(424)	7.5	8.7	28.1	36.3	19.3
대 학 진 학 (전문 대)	(220)	8.6	15.0	27.7	34.5	14.1
대 학 미 진 학	(248)	17.7	18.1	25.8	28.2	10.1

표 1-141. 집단 소속감 - 출신 지역이나 지역 모임

단위 : 명, %

구	분	사례수	전혀 그렇지 않다	그렇지 않다	보통이다	그렇다	매우 그렇다
전	체	(892)	17.9	18.6	31.6	21.6	10.2
성	별						
남	자	(443)	17.6	17.2	30.7	21.2	13.3
여	자	(449)	18.3	20.0	32.5	22.0	7.1
어	머						
니	학						
력	별						
중	졸	(96)	18.8	18.8	30.2	21.9	10.4
이	하						
고	졸	(423)	18.4	15.8	32.2	24.3	9.2
전	문						
대	대						
졸	이						
이	상	(373)	17.2	21.7	31.4	18.5	11.3
가	구						
소	득						
별							
1	0						
0	만	(107)	24.3	18.7	27.1	24.3	5.6
원	미						
만	만						
100	~	(169)	19.5	17.8	32.5	21.9	8.3
200	~	(249)	14.9	18.5	34.1	22.1	10.4
300	~	(153)	15.7	16.3	30.7	25.5	11.8
400	~	(105)	21.9	21.9	31.4	13.3	11.4
500	~	(109)	15.6	20.2	30.3	20.2	13.8
만	이						
원	상						
지	역						
규	모						
별							
대	도	(230)	19.1	23.0	33.5	16.1	8.3
시							
중	소	(389)	18.8	18.5	29.3	23.9	9.5
도							
시							
농	산	(273)	15.8	15.0	33.3	23.1	12.8
어	촌						
대	학						
진	학						
여	부						
대	학	(424)	13.7	20.5	30.4	23.8	11.6
진	학	(220)	18.6	18.6	30.0	20.5	12.3
학	미	(248)	24.6	15.3	35.1	19.0	6.0
진	학						

표 1-142. 집단 소속감 - 여가활동 및 사회활동 모임

단위 : 명, %

구	분	사례수	전혀 그렇지 않다	그렇지 않다	보통이다	그렇다	매우 그렇다	해당 없음
전	체	(892)	21.1	13.3	24.3	16.1	13.1	12.0
성	별							
남	자	(443)	21.4	10.6	23.3	17.2	16.0	11.5
여	자	(449)	20.7	16.0	25.4	15.1	10.2	12.5
어	머							
니	학							
력	력							
별	별							
중	출	(96)	24.0	9.4	30.2	18.8	9.4	8.3
이	하							
고	출	(423)	20.8	12.5	23.6	17.3	13.2	12.5
전	문							
대	대							
졸	졸							
이	이							
상	상	(373)	20.6	15.3	23.6	14.2	13.9	12.3
가	구							
소	소							
득	득							
별	별							
1	0							
0	만	(107)	26.2	13.1	23.4	18.7	9.3	9.3
만	원							
미	미							
만	만	(169)	20.7	18.3	25.4	14.2	11.8	9.5
100	~							
200	만	(249)	18.1	14.9	24.1	16.5	14.1	12.4
만	원							
미	미							
만	만	(153)	16.3	10.5	28.8	15.0	17.0	12.4
300	~							
400	만	(105)	25.7	13.3	19.0	18.1	6.7	17.1
만	원							
미	미							
만	만	(109)	25.7	6.4	22.9	15.6	17.4	11.9
5	0							
0	만							
원	이							
이	상							
상	상							
지	역							
구	구							
모	모							
별	별							
대	도	(230)	20.9	15.7	23.5	16.1	12.2	11.7
시	시							
중	소	(389)	22.9	13.1	23.1	17.0	10.3	13.6
도	도							
시	시							
농	산	(273)	18.7	11.7	26.7	15.0	17.9	9.9
어	어							
촌	촌							
대	학							
진	진							
학	학							
여	여							
부	부							
대	학	(424)	16.5	13.4	21.5	18.9	16.0	13.7
학	학							
진	진	(220)	20.0	15.5	27.7	14.5	10.9	11.4
학	학							
미	미	(248)	29.8	11.3	26.2	12.9	10.1	9.7
진	진							
학	학							

표 1-143. 집단 소속감 - 소속 직장이나 직업 모임

단위 : 명, %

구	분	사례수	전혀 그렇지 않다	그렇지 않다	보통이다	그렇다	매우 그렇다	해당 없음
전	체	(892)	15.1	9.8	25.2	23.5	14.1	12.2
성	별							
남	자	(443)	16.5	8.4	25.3	20.8	14.7	14.4
여	자	(449)	13.8	11.1	25.2	26.3	13.6	10.0
어	머	니	학	력	별			
중	졸	이	하					
		(96)	18.8	11.5	26.0	18.8	17.7	7.3
고	졸	(423)	16.1	10.2	24.1	23.9	12.3	13.5
전문대 / 대	졸	이	상					
		(373)	13.1	8.8	26.3	24.4	15.3	12.1
가	구	소	득	별				
1 0 0 만 원	미	만						
		(107)	21.5	11.2	27.1	20.6	8.4	11.2
100 ~ 200만원	미	만						
		(169)	14.2	17.8	27.2	20.7	13.0	7.1
200 ~ 300만원	미	만						
		(249)	12.9	6.8	26.1	25.7	17.7	10.8
300 ~ 400만원	미	만						
		(153)	14.4	4.6	26.1	26.1	14.4	14.4
400 ~ 500만원	미	만						
		(105)	17.1	9.5	19.0	21.0	13.3	20.0
5 0 0 만 원	이	상						
		(109)	14.7	10.1	22.9	24.8	13.8	13.8
지	역	규	모	별				
대	도	시						
		(230)	16.1	9.6	24.8	21.3	12.6	15.7
중	소	도	시					
		(389)	15.2	10.3	22.9	25.4	14.4	11.8
농	산	어	촌					
		(273)	14.3	9.2	28.9	22.7	15.0	9.9
대	학	진	학	여	부			
대학 진학(4년제 이상)		(424)	11.8	10.6	23.6	25.7	13.4	14.9
대 학 진 학 (전 문 대)		(220)	15.0	10.0	27.7	21.8	15.0	10.5
대 학 미 진 학		(248)	21.0	8.1	25.8	21.4	14.5	9.3

표 I -144. 집단 소속감 - 온라인 커뮤니티

단위 : 명, %

구	분	사례수	전혀 그렇지 않다	그렇지 않다	보통 이다	그렇다	매우 그렇다	해당 없음
전	체	(892)	22.2	13.9	29.4	14.1	6.4	14.0
성	별							
남	자	(443)	22.1	12.6	28.9	14.7	7.0	14.7
여	자	(449)	22.3	15.1	29.8	13.6	5.8	13.4
어	머							
니	학							
력	력							
별	별							
중	출	(96)	21.9	13.5	34.4	15.6	5.2	9.4
이	하							
고	출	(423)	21.5	13.2	31.4	13.7	6.4	13.7
전	문							
대	대							
/	출							
대	이	(373)	23.1	14.7	25.7	14.2	6.7	15.5
상	상							
가	구							
소	소							
득	득							
별	별							
1	0	(107)	28.0	15.0	20.6	19.6	4.7	12.1
0	만							
원	미							
만	만							
100	~	(169)	18.9	16.6	34.3	14.2	5.3	10.7
200	~	(249)	17.7	15.7	31.3	12.9	7.6	14.9
300	~	(153)	22.2	9.2	31.4	17.6	5.9	13.7
400	~	(105)	29.5	9.5	26.7	10.5	6.7	17.1
500	~	(109)	24.8	15.6	25.7	10.1	7.3	16.5
만	이							
원	상							
이	상							
지	역							
구	구							
모	모							
별	별							
대	도	(230)	20.4	17.0	31.3	13.9	3.0	14.3
중	소	(389)	22.6	15.2	26.5	15.2	5.9	14.7
농	산	(273)	23.1	9.5	31.9	12.8	9.9	12.8
어	어							
촌	촌							
대	학							
진	진							
학	학							
여	여							
부	부							
대	학	(424)	19.8	15.6	28.3	14.4	5.9	16.0
학	학	(220)	22.3	15.0	30.5	13.2	5.9	13.2
대	학	(248)	26.2	10.1	30.2	14.5	7.7	11.3
학	학							
미	미							
진	진							
학	학							

표 1-145. 집단 소속감 - 한국사회

단위 : 명, %

구분	사례수	전혀 그렇지 않다	그렇지 않다	보통이다	그렇다	매우 그렇다
전체	(892)	4.6	8.2	43.3	30.9	13.0
성별						
남자	(443)	5.4	8.8	41.1	28.2	16.5
여자	(449)	3.8	7.6	45.4	33.6	9.6
어머니 학력별						
중졸 이하	(96)	3.1	9.4	53.1	19.8	14.6
고졸	(423)	5.0	8.0	41.8	31.9	13.2
전문대 / 대졸 이상	(373)	4.6	8.0	42.4	32.7	12.3
가구 소득별						
100만 원 미만	(107)	12.1	8.4	50.5	20.6	8.4
100 ~ 200만원 미만	(169)	4.1	13.6	49.7	24.3	8.3
200 ~ 300만원 미만	(249)	3.2	9.6	42.2	33.3	11.6
300 ~ 400만원 미만	(153)	3.9	5.2	45.8	30.1	15.0
400 ~ 500만원 미만	(105)	4.8	5.7	29.5	44.8	15.2
500만 원 이상	(109)	1.8	2.8	38.5	33.9	22.9
지역 규모별						
대도시	(230)	4.8	7.4	39.6	31.7	16.5
중소도시	(389)	3.6	8.2	48.6	30.6	9.0
농산어촌	(273)	5.9	8.8	38.8	30.8	15.8
대학 진학 여부						
대학 진학(4년제 이상)	(424)	1.9	5.2	39.6	38.0	15.3
대학 진학(전문대)	(220)	5.9	9.1	47.7	25.5	11.8
대학 미진학	(248)	8.1	12.5	45.6	23.8	10.1

★ 가로값 엑셀에 없음

표 I -146. 차별경험 - 취업이나 아르바이트 등 구직과정

단위 : 명, %

구분	사례수	있다	없다
전체	(892)	2.0	98.0
성별			
남자	(443)	1.6	98.4
여자	(449)	2.4	97.6
어머니 학력별			
중졸 이하	(96)	1.0	99.0
고졸	(423)	2.1	97.9
전문대 / 대졸 이상	(373)	2.1	97.9
가구 소득별			
100만 원 미만	(107)	2.8	97.2
100 ~ 200만원 미만	(169)	1.8	98.2
200 ~ 300만원 미만	(249)	2.8	97.2
300 ~ 400만원 미만	(153)	2.6	97.4
400 ~ 500만원 미만	(105)	-	100.0
500만 원 이상	(109)	0.9	99.1
지역 규모별			
대도시	(230)	2.2	97.8
중소도시	(389)	1.8	98.2
농산어촌	(273)	2.2	97.8
대학 진학 여부			
대학 진학(4년제 이상)	(424)	0.9	99.1
대학 진학(전문대)	(220)	3.2	96.8
대학 미진학	(248)	2.8	97.2

표 1-147. 차별경험 - 공공기관 또는 공공시설을 이용할 때

단위 : 명, %

구분	사례수	있다	없다
전체	(892)	0.8	99.2
성별			
남자	(443)	0.7	99.3
여자	(449)	0.9	99.1
어머니 학력별			
중졸 이하	(96)	2.1	97.9
고졸	(423)	0.9	99.1
전문대 / 대졸 이상	(373)	0.3	99.7
가구 소득별			
100만 원 미만	(107)	0.9	99.1
100 ~ 200만원 미만	(169)	1.2	98.8
200 ~ 300만원 미만	(249)	0.4	99.6
300 ~ 400만원 미만	(153)	-	100.0
400 ~ 500만원 미만	(105)	1.0	99.0
500만 원 이상	(109)	1.8	98.2
지역 규모별			
대도시	(230)	0.9	99.1
중소도시	(389)	0.3	99.7
농산어촌	(273)	1.5	98.5
대학 진학 여부			
대학 진학(4년제 이상)	(424)	0.5	99.5
대학 진학(전문대)	(220)	0.5	99.5
대학 미진학	(248)	1.6	98.4

표 1-148. 차별경험 - 길거리나 동네, 식당, 마트 등 일상생활 중에

단위 : 명, %

구 분	사례수	있다	없다
전 체	(892)	0.9	99.1
성 별			
남 자	(443)	0.9	99.1
여 자	(449)	0.9	99.1
어머니 학 력 별			
중 출 이 하	(96)	2.1	97.9
고 출	(423)	0.9	99.1
전문대 / 대 출 이상	(373)	0.5	99.5
가 구 소 득 별			
1 0 0 만 원 미 만	(107)	0.9	99.1
100 ~ 200만원 미만	(169)	1.2	98.8
200 ~ 300만원 미만	(249)	-	100.0
300 ~ 400만원 미만	(153)	-	100.0
400 ~ 500만원 미만	(105)	1.0	99.0
5 0 0 만 원 이 상	(109)	3.7	96.3
지 역 규 모 별			
대 도 시	(230)	1.3	98.7
중 소 도 시	(389)	0.3	99.7
농 산 어 촌	(273)	1.5	98.5
대 학 진 학 여 부			
대학 진학(4년제 이상)	(424)	0.9	99.1
대 학 진 학 (전 문 대)	(220)	0.9	99.1
대 학 미 진 학	(248)	0.8	99.2

표 1-149. 차별경험 - 의료기관을 이용할 때

단위 : 명, %

구 분	사례수	있다	없다
전 체	(892)	0.6	99.4
성 별			
남 자	(443)	0.7	99.3
여 자	(449)	0.4	99.6
어 머 니 학 력 별			
중 출 이 하	(96)	-	100.0
고 출	(423)	0.7	99.3
전문대 / 대 출 이상	(373)	0.5	99.5
가 구 소 득 별			
1 0 0 만 원 미 만	(107)	0.9	99.1
100 ~ 200만원 미만	(169)	0.6	99.4
200 ~ 300만원 미만	(249)	0.4	99.6
300 ~ 400만원 미만	(153)	0.7	99.3
400 ~ 500만원 미만	(105)	1.0	99.0
5 0 0 만 원 이 상	(109)	-	100.0
지 역 규 모 별			
대 도 시	(230)	1.3	98.7
중 소 도 시	(389)	-	100.0
농 산 어 촌	(273)	0.7	99.3
대 학 진 학 여 부			
대학 진학(4년제 이상)	(424)	0.5	99.5
대 학 진 학 (전 문 대)	(220)	-	100.0
대 학 미 진 학	(248)	1.2	98.8

표 1 -150. 차별경험 - 강의시간이나 과제, 팀플 등을 할 때

단위 : 명, %

구 분	사례수	있다	없다
전 체	(389)	1.5	98.5
성 별			
남 자	(231)	0.9	99.1
여 자	(158)	2.5	97.5
어 머 니 학 력 별			
중 출 이 하	(37)	2.7	97.3
고 졸	(175)	0.6	99.4
전문대 / 대졸 이상	(177)	2.3	97.7
가 구 소 득 별			
1 0 0 만 원 미 만	(58)	1.7	98.3
100 ~ 200만원 미만	(69)	1.4	98.6
200 ~ 300만원 미만	(84)	3.6	96.4
300 ~ 400만원 미만	(74)	-	100.0
400 ~ 500만원 미만	(50)	-	100.0
5 0 0 만 원 이 상	(54)	1.9	98.1
지 역 규 모 별			
대 도 시	(109)	2.8	97.2
중 소 도 시	(175)	0.6	99.4
농 산 어 촌	(105)	1.9	98.1
대 학 진 학 여 부			
대학 진학(4년제 이상)	(313)	1.6	98.4
대 학 진 학 (전 문 대)	(76)	1.3	98.7
대 학 미 진 학	-	-	-

주) 대학(교), 대학원에 재학 또는 휴학 중인 경우

표 1-151. 차별경험 - 직장 또는 일터에서

단위 : 명, %

구 분	사례수	있다	없다
전 체	(542)	3.7	96.3
성 별			
남 자	(233)	2.1	97.9
여 자	(309)	4.9	95.1
어 머 니 학 력 별			
중 출 이 하	(61)	3.3	96.7
고 졸	(251)	2.4	97.6
전문대 / 대졸 이상	(230)	5.2	94.8
가 구 소 득 별			
1 0 0 만 원 미 만	(54)	3.7	96.3
100 ~ 200만원 미만	(113)	4.4	95.6
200 ~ 300만원 미만	(168)	3.6	96.4
300 ~ 400만원 미만	(81)	4.9	95.1
400 ~ 500만원 미만	(53)	1.9	98.1
5 0 0 만 원 이 상	(73)	2.7	97.3
지 역 규 모 별			
대 도 시	(140)	2.9	97.1
중 소 도 시	(230)	2.6	97.4
농 산 어 촌	(172)	5.8	94.2
대 학 진 학 여 부			
대학 진학(4년제 이상)	(249)	1.6	98.4
대 학 진 학 (전 문 대)	(137)	7.3	92.7
대 학 미 진 학	(156)	3.8	96.2

주) 지난 1주일간 수입 목적으로 일을 하였거나 휴가 및 일시 휴직인 경우

표 1-152. 다문화청소년 사회진출과정 차별·불이익 가능성

단위 : 명, %

구 분	사례수	차별 또는 불이익 가능성이 매우 낮다	차별 또는 불이익 가능성이 낮은 편이다	차별 또는 불이익 가능성이 높은 편이다	차별 또는 불이익 가능성이 매우 높다
전 체	(892)	57.2	38.2	4.3	0.3
성 별					
남 자	(443)	59.1	35.4	5.0	0.5
여 자	(449)	55.2	41.0	3.6	0.2
어 머 니 학 력 별					
중 졸 이 하	(96)	65.6	30.2	4.2	-
고 졸	(423)	57.7	37.4	4.7	0.2
전문대 / 대졸 이상	(373)	54.4	41.3	3.8	0.5
가 구 소 득 별					
1 0 0 만 원 미 만	(107)	54.2	39.3	5.6	0.9
100 ~ 200만원 미만	(169)	46.7	47.3	5.3	0.6
200 ~ 300만원 미만	(249)	59.0	35.7	5.2	-
300 ~ 400만원 미만	(153)	58.8	38.6	2.6	-
400 ~ 500만원 미만	(105)	62.9	33.3	2.9	1.0
5 0 0 만 원 이 상	(109)	64.2	33.0	2.8	-
지 역 규 모 별					
대 도 시	(230)	58.7	36.1	4.3	0.9
중 소 도 시	(389)	57.3	38.8	3.9	-
농 산 어 촌	(273)	55.7	39.2	4.8	0.4
대 학 진 학 여 부					
대학 진학(4년제 이상)	(424)	57.3	38.9	3.8	-
대 학 진 학 (전문대)	(220)	54.1	40.5	5.0	0.5
대 학 미 진 학	(248)	59.7	35.1	4.4	0.8

표 1-153. 사회적 가치 - 우리사회는 한 번 실패해도 다시 일어설 수 있는 기회가 있다

단위 : 명, %

구분	사례수	전혀 동의하지 않는다	별로 동의하지 않는다	보통이다	아는 정도 동의한다	매우 동의한다
전체	(892)	2.9	14.0	28.5	39.8	14.8
성별						
남자	(443)	3.6	13.1	27.1	35.4	20.8
여자	(449)	2.2	14.9	29.8	44.1	8.9
어머니 학력별						
중졸 이하	(96)	4.2	8.3	34.4	30.2	22.9
고졸	(423)	2.8	13.0	29.3	38.3	16.5
전문대 / 대졸 이상	(373)	2.7	16.6	26.0	44.0	10.7
가구 소득별						
100만원 미만	(107)	5.6	17.8	29.9	35.5	11.2
100 ~ 200만원 미만	(169)	4.7	18.9	23.7	43.2	9.5
200 ~ 300만원 미만	(249)	1.2	12.9	30.1	40.2	15.7
300 ~ 400만원 미만	(153)	1.3	9.8	31.4	41.2	16.3
400 ~ 500만원 미만	(105)	1.9	17.1	24.8	33.3	22.9
500만원 이상	(109)	4.6	8.3	30.3	42.2	14.7
지역 규모별						
대도시	(230)	3.9	15.7	30.9	35.7	13.9
중소도시	(389)	3.1	15.4	27.2	41.4	12.9
농산어촌	(273)	1.8	10.6	28.2	41.0	18.3
대학 진학 여부						
대학 진학(4년제 이상)	(424)	2.6	15.8	25.0	42.0	14.6
대학 진학(전문대)	(220)	3.6	10.9	29.5	42.7	13.2
대학 미진학	(248)	2.8	13.7	33.5	33.5	16.5

표 1-154. 사회적 가치 - 열심히 일하면 지금보다 더 나은 계층으로 올라 갈 수 있다

단위 : 명, %

구	분	사례수	전혀 동의하지 않는다	별로 동의하지 않는다	보통이다	아는 정도 동의한다	매우 동의한다
전	체	(892)	3.3	13.5	26.5	40.1	16.7
성	별						
남	자	(443)	2.9	10.8	26.4	37.9	21.9
여	자	(449)	3.6	16.0	26.5	42.3	11.6
어	머						
니	학						
력	별						
중	졸	(96)	3.1	14.6	32.3	28.1	21.9
이	하						
고	졸	(423)	3.3	11.6	25.5	42.3	17.3
전	문						
대	대	(373)	3.2	15.3	26.0	40.8	14.7
출	이						
상	상						
가	구						
소	득						
별	별						
1	0	(107)	3.7	20.6	31.8	31.8	12.1
0	만						
원	미						
만	만						
100	~	(169)	5.9	8.9	30.2	41.4	13.6
200	~	(249)	2.4	14.5	22.5	43.8	16.9
300	~	(153)	0.7	10.5	26.1	44.4	18.3
400	~	(105)	2.9	18.1	23.8	36.2	19.0
500	~	(109)	4.6	11.0	27.5	35.8	21.1
5	0						
0	만						
원	이						
상	상						
지	역						
구	모						
별	별						
대	도	(230)	3.5	12.2	30.0	39.6	14.8
시	시						
중	소	(389)	4.1	16.2	24.2	40.4	15.2
농	산	(273)	1.8	10.6	26.7	40.3	20.5
어	촌						
대	학						
진	학						
여	부						
부	부						
대	학	(424)	2.6	14.4	25.0	41.0	17.0
학	진						
학	학	(220)	3.2	13.6	25.0	41.4	16.8
대	학	(248)	4.4	11.7	30.2	37.5	16.1
대	학						
미	진						
학	학						

표 1-155. 사회적 가치 - 우리사회는 노력에 따른 공정한 대가가 제공되고 있다

단위 : 명, %

구분	사례수	전혀 동의하지 않는다	별로 동의하지 않는다	보통이다	아는 정도 동의한다	매우 동의한다
전체	(892)	3.4	17.9	34.5	33.1	11.1
성별						
남자	(443)	2.9	14.7	31.4	34.3	16.7
여자	(449)	3.8	21.2	37.6	31.8	5.6
어머니 학력별						
중졸 이하	(96)	4.2	17.7	41.7	22.9	13.5
고졸	(423)	2.6	16.5	34.8	33.3	12.8
전문대 / 대졸 이상	(373)	4.0	19.6	32.4	35.4	8.6
가구 소득별						
100만원 미만	(107)	6.5	20.6	36.4	29.9	6.5
100 ~ 200만원 미만	(169)	5.9	14.8	33.1	40.2	5.9
200 ~ 300만원 미만	(249)	2.8	18.5	39.4	28.5	10.8
300 ~ 400만원 미만	(153)	-	18.3	30.1	36.6	15.0
400 ~ 500만원 미만	(105)	2.9	18.1	32.4	31.4	15.2
500만원 이상	(109)	2.8	18.3	32.1	32.1	14.7
지역 규모별						
대도시	(230)	3.5	18.3	40.0	27.8	10.4
중소도시	(389)	3.6	20.3	31.6	32.9	11.6
농산어촌	(273)	2.9	14.3	34.1	37.7	11.0
대학 진학 여부						
대학 진학(4년제 이상)	(424)	2.1	17.7	34.0	36.1	10.1
대학 진학(전문대)	(220)	4.1	16.8	33.6	35.9	9.5
대학 미진학	(248)	4.8	19.4	36.3	25.4	14.1

표 1-156. 사회적 가치 - 사회적 성취에 있어 부모의 경제·사회적 지위보다
내 노력이 더 중요하다

단위 : 명, %

구분	사례수	전혀 동의하지 않는다	별로 동의하지 않는다	보통이다	아는 정도 동의한다	매우 동의한다
전체	(892)	2.7	13.8	32.0	36.7	14.9
성별						
남자	(443)	3.2	11.7	30.9	34.1	20.1
여자	(449)	2.2	15.8	33.0	39.2	9.8
어머니 학력별						
중졸 이하	(96)	5.2	10.4	33.3	34.4	16.7
고졸	(423)	2.4	13.0	35.9	32.6	16.1
전문대 / 대졸 이상	(373)	2.4	15.5	27.1	41.8	13.1
가구 소득별						
100만원 미만	(107)	2.8	18.7	31.8	36.4	10.3
100 ~ 200만원 미만	(169)	4.1	9.5	36.7	39.6	10.1
200 ~ 300만원 미만	(249)	2.0	14.5	30.9	35.3	17.3
300 ~ 400만원 미만	(153)	2.0	12.4	37.3	32.0	16.3
400 ~ 500만원 미만	(105)	1.9	17.1	27.6	34.3	19.0
500만원 이상	(109)	3.7	12.8	23.9	44.0	15.6
지역 규모별						
대도시	(230)	4.3	15.2	30.9	33.5	16.1
중소도시	(389)	1.8	15.2	31.1	38.3	13.6
농산어촌	(273)	2.6	10.6	34.1	37.0	15.8
대학 진학 여부						
대학 진학(4년제 이상)	(424)	1.4	15.6	30.2	38.4	14.4
대학 진학(전문대)	(220)	2.3	12.3	35.9	36.8	12.7
대학 미진학	(248)	5.2	12.1	31.5	33.5	17.7

표 1-157. 사회적 가치 - 대학은 반드시 나와야 한다

단위 : 명, %

구분	사례수	전혀 동의하지 않는다	별로 동의하지 않는다	보통이다	어느 정도 동의한다	매우 동의한다
전체	(892)	12.8	27.1	26.2	26.2	7.6
성별						
남자	(443)	17.6	27.3	27.5	19.6	7.9
여자	(449)	8.0	26.9	24.9	32.7	7.3
어머니 학력별						
중졸 이하	(96)	16.7	29.2	27.1	17.7	9.4
고졸	(423)	12.1	24.6	26.7	28.8	7.8
전문대 / 대졸 이상	(373)	12.6	29.5	25.5	25.5	7.0
가구 소득별						
100만원 미만	(107)	15.9	22.4	29.0	24.3	8.4
100 ~ 200만원 미만	(169)	13.0	27.2	32.5	21.3	5.9
200 ~ 300만원 미만	(249)	12.4	27.3	26.1	26.1	8.0
300 ~ 400만원 미만	(153)	8.5	26.1	27.5	26.8	11.1
400 ~ 500만원 미만	(105)	17.1	25.7	20.0	30.5	6.7
500만원 이상	(109)	11.9	33.9	18.3	31.2	4.6
지역 규모별						
대도시	(230)	7.0	30.9	26.1	28.3	7.8
중소도시	(389)	16.7	26.0	24.7	25.7	6.9
농산어촌	(273)	12.1	25.6	28.6	25.3	8.4
대학 진학 여부						
대학 진학(4년제 이상)	(424)	8.3	25.7	25.0	33.0	8.0
대학 진학(전문대)	(220)	11.8	28.2	27.7	22.7	9.5
대학 미진학	(248)	21.4	28.6	27.0	17.7	5.2

표 1-158. 사회적 가치 - 한국 사회에서 교육을 어디까지 받았는지(학력)는 중요하다

단위 : 명, %

구 분	사례수	전혀 동의하지 않는다	별로 동의하지 않는다	보통이다	아는 정도 동의한다	매우 동의한다
전 체	(892)	4.8	12.0	25.8	42.4	15.0
성 별						
남 자	(443)	6.1	12.0	29.3	38.1	14.4
여 자	(449)	3.6	12.0	22.3	46.5	15.6
어 머 니 학 력 별						
중 졸 이 하	(96)	6.3	14.6	31.3	38.5	9.4
고 졸	(423)	5.0	11.8	25.1	41.8	16.3
전 문 대 / 대 졸 이 상	(373)	4.3	11.5	25.2	44.0	15.0
가 구 소 득 별						
1 0 0 만 원 미 만	(107)	5.6	8.4	30.8	39.3	15.9
100 ~ 200만원 미만	(169)	5.3	13.0	30.2	39.1	12.4
200 ~ 300만원 미만	(249)	4.8	11.2	29.7	39.4	14.9
300 ~ 400만원 미만	(153)	2.6	13.7	21.6	43.1	19.0
400 ~ 500만원 미만	(105)	8.6	15.2	9.5	48.6	18.1
5 0 0 만 원 이 상	(109)	2.8	10.1	26.6	50.5	10.1
지 역 규 모 별						
대 도 시	(230)	2.2	11.7	21.7	46.5	17.8
중 소 도 시	(389)	6.7	12.3	24.7	42.4	13.9
농 산 어 촌	(273)	4.4	11.7	30.8	38.8	14.3
대 학 진 학 여 부						
대학 진학(4년제 이상)	(424)	2.1	11.3	22.6	46.7	17.2
대 학 진 학 (전 문 대)	(220)	5.9	14.5	27.3	38.6	13.6
대 학 미 진 학	(248)	8.5	10.9	29.8	38.3	12.5

표 1-159. 사회적 가치 - 한국 사회에서 어느 학교를 나왔는지(학벌)는 중요하다

단위 : 명, %

구분	사례수	전혀 동의하지 않는다	별로 동의하지 않는다	보통이다	어느 정도 동의한다	매우 동의한다
전체	(892)	6.1	10.2	27.1	41.6	15.0
성별						
남자	(443)	7.0	10.4	27.8	38.4	16.5
여자	(449)	5.1	10.0	26.5	44.8	13.6
어머니 학력별						
중졸 이하	(96)	7.3	10.4	29.2	37.5	15.6
고졸	(423)	6.1	10.2	25.8	41.6	16.3
전문대 / 대졸 이상	(373)	5.6	10.2	28.2	42.6	13.4
가구 소득별						
100만원 미만	(107)	7.5	13.1	25.2	40.2	14.0
100 ~ 200만원 미만	(169)	8.3	10.1	31.4	37.9	12.4
200 ~ 300만원 미만	(249)	6.4	11.2	30.5	39.4	12.4
300 ~ 400만원 미만	(153)	3.3	12.4	19.6	43.8	20.9
400 ~ 500만원 미만	(105)	7.6	2.9	21.0	49.5	19.0
500만원 이상	(109)	2.8	9.2	31.2	43.1	13.8
지역 규모별						
대도시	(230)	3.9	7.8	27.0	43.0	18.3
중소도시	(389)	6.9	10.5	26.5	42.7	13.4
농산어촌	(273)	6.6	11.7	28.2	38.8	14.7
대학 진학 여부						
대학 진학(4년제 이상)	(424)	4.0	9.4	22.6	47.4	16.5
대학 진학(전문대)	(220)	5.9	13.2	30.9	37.3	12.7
대학 미진학	(248)	9.7	8.9	31.5	35.5	14.5

표 1-160. 한국 사회 인식 - 한국 사회는 대체로 공정한 사회이다

단위 : 명, %

구분	사례수	전혀 그렇지 않다	그렇지 않은 편이다	그런 편이다	매우 그렇다
전체	(892)	5.8	38.2	51.5	4.5
성별					
남자	(443)	6.1	35.0	51.0	7.9
여자	(449)	5.6	41.4	51.9	1.1
어머니 학력별					
중졸 이하	(96)	7.3	39.6	51.0	2.1
고졸	(423)	3.8	38.5	52.5	5.2
전문대 / 대졸 이상	(373)	7.8	37.5	50.4	4.3
가구 소득별					
100만원 미만	(107)	11.2	35.5	47.7	5.6
100 ~ 200만원 미만	(169)	10.1	37.3	50.9	1.8
200 ~ 300만원 미만	(249)	3.6	40.6	52.2	3.6
300 ~ 400만원 미만	(153)	2.0	41.2	50.3	6.5
400 ~ 500만원 미만	(105)	4.8	40.0	48.6	6.7
500만원 이상	(109)	5.5	31.2	58.7	4.6
지역 규모별					
대도시	(230)	5.2	41.3	49.6	3.9
중소도시	(389)	6.9	37.5	51.7	3.9
농산어촌	(273)	4.8	36.6	52.7	5.9
대학 진학 여부					
대학 진학(4년제 이상)	(424)	5.0	35.6	53.8	5.7
대학 진학(전문대)	(220)	5.5	40.9	50.5	3.2
대학 미진학	(248)	7.7	40.3	48.4	3.6

표 1-161. 한국 사회 인식 - 한국 사회는 인권을 존중하는 사회이다

단위 : 명, %

구분	사례수	전혀 그렇지 않다	그렇지 않은 편이다	그런 편이다	매우 그렇다
전체	(892)	3.0	18.6	66.5	11.9
성별					
남자	(443)	2.0	15.8	64.3	17.8
여자	(449)	4.0	21.4	68.6	6.0
어머니 학력별					
중졸 이하	(96)	3.1	26.0	61.5	9.4
고졸	(423)	2.1	15.4	70.2	12.3
전문대 / 대졸 이상	(373)	4.0	20.4	63.5	12.1
가구 소득별					
100만원 미만	(107)	4.7	26.2	57.0	12.1
100 ~ 200만원 미만	(169)	5.3	18.3	65.1	11.2
200 ~ 300만원 미만	(249)	1.6	18.9	68.3	11.2
300 ~ 400만원 미만	(153)	0.7	15.7	69.9	13.7
400 ~ 500만원 미만	(105)	2.9	16.2	67.6	13.3
500만원 이상	(109)	4.6	17.4	67.9	10.1
지역 규모별					
대도시	(230)	4.3	16.1	70.4	9.1
중소도시	(389)	2.6	21.3	64.3	11.8
농산어촌	(273)	2.6	16.8	66.3	14.3
대학 진학 여부					
대학 진학(4년제 이상)	(424)	2.1	16.3	67.5	14.2
대학 진학(전문대)	(220)	3.2	19.5	67.3	10.0
대학 미진학	(248)	4.4	21.8	64.1	9.7

표 1-162. 한국 사회 인식 - 한국 사회는 다양성을 인정하는 사회이다

단위 : 명, %

구분	사례수	전혀 그렇지 않다	그렇지 않은 편이다	그런 편이다	매우 그렇다
전체	(892)	3.1	23.4	62.1	11.3
성별					
남자	(443)	3.6	19.9	60.7	15.8
여자	(449)	2.7	26.9	63.5	6.9
어머니 학력별					
중졸 이하	(96)	3.1	19.8	68.8	8.3
고졸	(423)	2.1	21.3	65.5	11.1
전문대 / 대졸 이상	(373)	4.3	26.8	56.6	12.3
가구 소득별					
100만원 미만	(107)	5.6	22.4	57.0	15.0
100 ~ 200만원 미만	(169)	4.1	27.2	59.2	9.5
200 ~ 300만원 미만	(249)	2.4	18.9	69.1	9.6
300 ~ 400만원 미만	(153)	2.0	24.2	59.5	14.4
400 ~ 500만원 미만	(105)	2.9	26.7	60.0	10.5
500만원 이상	(109)	2.8	24.8	61.5	11.0
지역 규모별					
대도시	(230)	3.0	26.1	59.6	11.3
중소도시	(389)	2.8	25.4	61.2	10.5
농산어촌	(273)	3.7	18.3	65.6	12.5
대학 진학 여부					
대학 진학(4년제 이상)	(424)	3.1	24.5	60.1	12.3
대학 진학(전문대)	(220)	3.2	19.5	69.5	7.7
대학 미진학	(248)	3.2	25.0	58.9	12.9

표 1-163. 한국 사회 인식 - 한국 사회는 부정부패가 없는 사회이다

단위 : 명, %

구분	사례수	전혀 그렇지 않다	그렇지 않은 편이다	그런 편이다	매우 그렇다
전체	(892)	25.6	50.3	21.7	2.4
성별					
남자	(443)	27.1	46.5	22.8	3.6
여자	(449)	24.1	54.1	20.7	1.1
어머니 학력별					
중졸 이하	(96)	20.8	46.9	30.2	2.1
고졸	(423)	24.1	50.6	22.7	2.6
전문대 / 대졸 이상	(373)	28.4	50.9	18.5	2.1
가구 소득별					
100만원 미만	(107)	37.4	44.9	13.1	4.7
100 ~ 200만원 미만	(169)	28.4	45.6	24.9	1.2
200 ~ 300만원 미만	(249)	24.1	51.0	22.5	2.4
300 ~ 400만원 미만	(153)	19.6	58.2	19.0	3.3
400 ~ 500만원 미만	(105)	21.9	46.7	29.5	1.9
500만원 이상	(109)	24.8	54.1	20.2	0.9
지역 규모별					
대도시	(230)	25.7	55.2	17.4	1.7
중소도시	(389)	26.5	49.9	21.6	2.1
농산어촌	(273)	24.2	46.9	25.6	3.3
대학 진학 여부					
대학 진학(4년제 이상)	(424)	25.7	52.1	21.0	1.2
대학 진학(전문대)	(220)	27.3	46.8	23.2	2.7
대학 미진학	(248)	23.8	50.4	21.8	4.0

표 1-164. 다문화가정 자녀에 대한 한국 사회의 태도

단위 : 명, %

구분	사례수	매우 긍정적이다	긍정적인 편이다	긍정도 부정도 아니다	부정적인 편이다	매우 부정적이다
전체	(892)	10.3	26.3	58.2	4.5	0.7
성별						
남자	(443)	12.2	30.0	53.0	4.3	0.5
여자	(449)	8.5	22.7	63.3	4.7	0.9
어머니 학력별						
중졸 이하	(96)	12.5	22.9	57.3	6.3	1.0
고졸	(423)	11.1	27.2	57.7	3.8	0.2
전문대 / 대졸 이상	(373)	8.8	26.3	59.0	4.8	1.1
가구 소득별						
100만원 미만	(107)	13.1	28.0	57.0	0.9	0.9
100 ~ 200만원 미만	(169)	9.5	24.9	62.1	3.0	0.6
200 ~ 300만원 미만	(249)	10.4	30.1	55.8	3.6	-
300 ~ 400만원 미만	(153)	11.8	26.1	58.2	3.9	-
400 ~ 500만원 미만	(105)	5.7	22.9	60.0	10.5	1.0
500만원 이상	(109)	11.0	22.0	56.9	7.3	2.8
지역 규모별						
대도시	(230)	6.5	22.6	63.5	6.5	0.9
중소도시	(389)	10.3	30.1	54.0	4.6	1.0
농산어촌	(273)	13.6	24.2	59.7	2.6	-
대학 진학 여부						
대학 진학(4년제 이상)	(424)	7.8	28.1	59.7	4.0	0.5
대학 진학(전문대)	(220)	11.4	23.2	60.5	3.6	1.4
대학 미진학	(248)	13.7	26.2	53.6	6.0	0.4

표 1-165. 정치효능감 - 나는 정치적 문제를 이해하고 참여할 수 있는 능력이 있다

단위 : 명, %

구분	사례수	전혀 그렇지 않다	그렇지 않다	보통이다	그렇다	매우 그렇다
전체	(892)	6.2	17.3	39.3	28.5	8.7
성별						
남자	(443)	6.8	15.6	37.9	27.8	12.0
여자	(449)	5.6	18.9	40.8	29.2	5.6
어머니 학력별						
중졸 이하	(96)	7.3	22.9	44.8	18.8	6.3
고졸	(423)	7.8	15.6	40.4	26.2	9.9
전문대 / 대졸 이상	(373)	4.0	17.7	36.7	33.5	8.0
가구 소득별						
100만원 미만	(107)	4.7	22.4	39.3	25.2	8.4
100 ~ 200만원 미만	(169)	7.1	22.5	39.6	23.7	7.1
200 ~ 300만원 미만	(249)	6.4	16.9	42.2	28.1	6.4
300 ~ 400만원 미만	(153)	6.5	17.0	30.1	37.9	8.5
400 ~ 500만원 미만	(105)	7.6	12.4	36.2	31.4	12.4
500만원 이상	(109)	3.7	10.1	48.6	23.9	13.8
지역 규모별						
대도시	(230)	7.8	19.6	36.1	25.7	10.9
중소도시	(389)	6.2	15.4	41.9	30.1	6.4
농산어촌	(273)	4.8	17.9	38.5	28.6	10.3
대학 진학 여부						
대학 진학(4년제 이상)	(424)	3.1	14.6	32.5	39.2	10.6
대학 진학(전문대)	(220)	7.7	18.2	47.7	18.2	8.2
대학 미진학	(248)	10.1	21.0	43.5	19.4	6.0

표 1-166. 정치효능감 - 나는 가치관이나 신념이 다른 사람을 포용하고 이해할 수 있다

단위 : 명, %

구분	사례수	전혀 그렇지 않다	그렇지 않다	보통이다	그렇다	매우 그렇다
전체	(892)	1.5	4.0	29.1	49.9	15.5
성별						
남자	(443)	1.8	3.6	31.4	44.2	19.0
여자	(449)	1.1	4.5	26.9	55.5	12.0
어머니 학력별						
중졸 이하	(96)	1.0	3.1	31.3	51.0	13.5
고졸	(423)	2.4	4.3	31.2	46.6	15.6
전문대 / 대졸 이상	(373)	0.5	4.0	26.3	53.4	15.8
가구 소득별						
100만 원 미만	(107)	0.9	3.7	24.3	56.1	15.0
100 ~ 200만원 미만	(169)	1.2	4.7	37.3	44.4	12.4
200 ~ 300만원 미만	(249)	1.2	2.8	27.7	53.4	14.9
300 ~ 400만원 미만	(153)	2.6	5.2	24.2	54.2	13.7
400 ~ 500만원 미만	(105)	1.9	6.7	27.6	44.8	19.0
500만 원 이상	(109)	0.9	1.8	33.0	43.1	21.1
지역 규모별						
대도시	(230)	2.6	4.3	28.7	50.9	13.5
중소도시	(389)	1.0	4.6	28.8	49.6	15.9
농산어촌	(273)	1.1	2.9	30.0	49.5	16.5
대학 진학 여부						
대학 진학(4년제 이상)	(424)	-	3.3	21.7	55.2	19.8
대학 진학(전문대)	(220)	3.2	1.8	29.5	54.1	11.4
대학 미진학	(248)	2.4	7.3	41.5	37.1	11.7

표 1-167. 정치효능감 - 나는 선거나 캠페인 참여 등을 통해 정치발전에 영향을 미칠 수 있다

단위 : 명, %

구 분	사례수	전혀 그렇지 않다	그렇지 않다	보통이다	그렇다	매우 그렇다
전 체	(892)	13.9	22.3	34.8	21.7	7.3
성 별						
남 자	(443)	16.9	19.9	34.8	20.1	8.4
여 자	(449)	10.9	24.7	34.7	23.4	6.2
어 머 니 학 력 별						
중 졸 이 하	(96)	14.6	26.0	38.5	16.7	4.2
고 졸	(423)	15.8	19.6	34.0	22.5	8.0
전 문 대 / 대 졸 이 상	(373)	11.5	24.4	34.6	22.3	7.2
가 구 소 득 별						
1 0 0 만 원 미 만	(107)	17.8	22.4	35.5	17.8	6.5
100 ~ 200만원 미만	(169)	13.0	24.9	36.1	19.5	6.5
200 ~ 300만원 미만	(249)	12.0	22.9	35.7	23.7	5.6
300 ~ 400만원 미만	(153)	16.3	19.6	32.7	24.2	7.2
400 ~ 500만원 미만	(105)	17.1	13.3	37.1	22.9	9.5
5 0 0 만 원 이 상	(109)	9.2	29.4	30.3	20.2	11.0
지 역 규 모 별						
대 도 시	(230)	16.5	25.2	31.7	18.3	8.3
중 소 도 시	(389)	14.4	22.1	35.2	22.4	5.9
농 산 어 촌	(273)	11.0	20.1	36.6	23.8	8.4
대 학 진 학 여 부						
대학 진학(4년제 이상)	(424)	7.8	20.5	33.3	29.0	9.4
대 학 진 학 (전 문 대)	(220)	16.8	19.5	39.1	17.7	6.8
대 학 미 진 학	(248)	21.8	27.8	33.5	12.9	4.0

표 | -168. 정치효능감 - 나의 이익과 의견을 대변해주는 정당이 있다

단위 : 명, %

구 분	사례수	전혀 그렇지 않다	그렇지 않다	보통이다	그렇다	매우 그렇다
전 체	(892)	23.9	24.9	40.1	8.2	2.9
성 별						
남 자	(443)	26.0	22.8	38.6	8.8	3.8
여 자	(449)	21.8	26.9	41.6	7.6	2.0
어머니 학력 별						
중 졸 이 하	(96)	31.3	21.9	39.6	5.2	2.1
고 졸	(423)	25.1	21.5	40.9	9.2	3.3
전문대 / 대졸 이상	(373)	20.6	29.5	39.4	7.8	2.7
가 구 소 득 별						
1 0 0 만 원 미 만	(107)	24.3	28.0	30.8	12.1	4.7
100 ~ 200만원 미만	(169)	22.5	24.9	43.8	6.5	2.4
200 ~ 300만원 미만	(249)	22.1	26.5	43.4	6.0	2.0
300 ~ 400만원 미만	(153)	29.4	23.5	34.0	8.5	4.6
400 ~ 500만원 미만	(105)	26.7	17.1	47.6	7.6	1.0
5 0 0 만 원 이 상	(109)	19.3	27.5	37.6	11.9	3.7
지 역 규 모 별						
대 도 시	(230)	25.7	25.7	35.2	9.6	3.9
중 소 도 시	(389)	26.5	25.7	39.6	6.4	1.8
농 산 어 촌	(273)	18.7	23.1	45.1	9.5	3.7
대 학 진 학 여 부						
대학 진학(4년제 이상)	(424)	19.8	23.6	43.2	11.1	2.4
대 학 진 학 (전 문 대)	(220)	23.6	25.9	41.4	5.9	3.2
대 학 미 진 학	(248)	31.0	26.2	33.9	5.2	3.6

표 1-169. 정치효능감 - 나의 이익과 의견을 대변해 주는 단체가 있다

단위 : 명, %

구분	사례수	전혀 그렇지 않다	그렇지 않다	보통이다	그렇다	매우 그렇다
전체	(892)	24.1	22.5	41.1	8.5	3.7
성별						
남자	(443)	26.2	21.4	40.6	6.8	5.0
여자	(449)	22.0	23.6	41.6	10.2	2.4
어머니 학력별						
중졸 이하	(96)	35.4	19.8	35.4	6.3	3.1
고졸	(423)	24.6	21.0	42.3	8.5	3.5
전문대 / 대졸 이상	(373)	20.6	24.9	41.3	9.1	4.0
가구 소득별						
100만 원 미만	(107)	23.4	29.0	33.6	7.5	6.5
100 ~ 200만원 미만	(169)	23.1	23.7	43.2	6.5	3.6
200 ~ 300만원 미만	(249)	22.1	23.3	43.4	8.8	2.4
300 ~ 400만원 미만	(153)	30.7	21.6	33.3	10.5	3.9
400 ~ 500만원 미만	(105)	27.6	12.4	51.4	6.7	1.9
500만 원 이상	(109)	18.3	23.9	41.3	11.0	5.5
지역 규모별						
대도시	(230)	23.9	24.8	39.1	7.0	5.2
중소도시	(389)	27.0	23.4	40.1	7.2	2.3
농산어촌	(273)	20.1	19.4	44.3	11.7	4.4
대학 진학 여부						
대학 진학(4년제 이상)	(424)	20.3	19.8	44.1	12.3	3.5
대학 진학(전문대)	(220)	23.6	24.1	41.8	6.8	3.6
대학 미진학	(248)	31.0	25.8	35.5	3.6	4.0

표 I -170. 장래 희망 직업 결정 여부

단위 : 명, %

구 분	사례수	예 (정하였음)	아니오 (정하지 않았음)
전 체	(892)	57.6	42.4
성 별			
남 자	(443)	54.4	45.6
여 자	(449)	60.8	39.2
어머니 학력 별			
중 졸 이 하	(96)	60.4	39.6
고 졸	(423)	57.4	42.6
전문대 / 대졸 이상	(373)	57.1	42.9
가구 소득 별			
1 0 0 만 원 미 만	(107)	58.9	41.1
100 ~ 200만원 미만	(169)	49.7	50.3
200 ~ 300만원 미만	(249)	61.0	39.0
300 ~ 400만원 미만	(153)	56.9	43.1
400 ~ 500만원 미만	(105)	56.2	43.8
5 0 0 만 원 이 상	(109)	63.3	36.7
지 역 규 모 별			
대 도 시	(230)	54.8	45.2
중 소 도 시	(389)	54.8	45.2
농 산 어 촌	(273)	64.1	35.9
대 학 진 학 여 부			
대학 진학(4년제 이상)	(424)	60.1	39.9
대 학 진 학 (전 문 대)	(220)	62.3	37.7
대 학 미 진 학	(248)	49.2	50.8

주) 현재 직업이 있는 경우에는 '예(정하였음)'으로 응답

표 1-171. 직업 선택 시 중요한 것(1순위)

단위 : 명, %

구	분	사례수	나의 소질이나 적성에 맞는 것	지속적인 고용이 보장되는 것	사회에 봉사할 수 있는 것	쾌적한 환경에서 일할 수 있는 것	사회적 평판이 좋은 것	높은 임금이나 소득을 기대할 수 있는 것	자신의 발전 가능성이 큰 것	여가에 필요한 시간적 여유가 많은 것	창의성 및 자율성을 발휘할 수 있는 것	기타
전	체	(892)	54.1	12.1	1.8	4.9	1.5	14.2	5.5	3.6	1.9	0.3
성	별											
남	자	(443)	56.0	10.6	1.6	4.7	1.8	14.7	5.0	2.7	2.5	0.5
여	자	(449)	52.3	13.6	2.0	5.1	1.1	13.8	6.0	4.5	1.3	0.2
어	머											
니	학											
중	졸	(96)	55.2	11.5	1.0	3.1	1.0	18.8	5.2	3.1	-	1.0
고	졸	(423)	54.6	10.9	2.4	4.3	2.1	13.2	5.7	3.8	2.8	0.2
전	문	(373)	53.4	13.7	1.3	6.2	0.8	14.2	5.4	3.5	1.3	0.3
문	대 / 대											
대	졸											
이	상											
가	구											
소	득											
1 0 0 만 원	미 만	(107)	56.1	8.4	2.8	8.4	-	13.1	7.5	1.9	1.9	-
100 ~ 200만원	미만	(169)	59.8	8.9	0.6	3.0	0.6	14.8	4.7	3.6	3.0	1.2
200 ~ 300만원	미만	(249)	49.0	13.3	0.8	4.8	1.6	17.3	8.0	3.6	1.6	-
300 ~ 400만원	미만	(153)	46.4	17.6	3.3	3.9	1.3	17.0	2.6	4.6	2.6	0.7
400 ~ 500만원	미만	(105)	58.1	13.3	2.9	6.7	1.9	9.5	2.9	3.8	1.0	-
5 0 0 만 원	이 상	(109)	62.4	9.2	1.8	4.6	3.7	8.3	5.5	3.7	0.9	-
지	역											
구	모											
별	별											
대	도	(230)	53.0	10.9	2.2	3.9	1.3	15.7	7.4	2.6	2.6	0.4
중	소	(389)	57.8	10.5	1.5	5.4	2.1	13.6	3.6	3.9	1.0	0.5
농	산	(273)	49.8	15.4	1.8	5.1	0.7	13.9	6.6	4.0	2.6	-
대	학											
진	학											
여	부											
대학 진학(4년제 이상)		(424)	55.0	11.6	2.4	5.4	2.1	14.2	5.0	3.1	1.4	-
대 학 진 학 (전 문 대)		(220)	53.2	15.0	1.4	5.5	1.4	11.8	6.8	3.6	0.9	0.5
대 학 미 진 학		(248)	53.6	10.5	1.2	3.6	0.4	16.5	5.2	4.4	3.6	0.8

표 1-172. 직업 선택 시 중요한 것(1+2순위)

단위 : 명, %

구	분	사례수	나의 소질이나 적성에 맞는 것	지속적인 고용이 보장되는 것	사회에 봉사할 수 있는 것	쾌적한 환경에서 일할 수 있는 것	사회적 평판이 좋은 것	높은 임금이나 소득을 기대할 수 있는 것	자신의 발전 가능성이 큰 것	여가에 필요한 시간적 여유가 많은 것	창의성 및 자율성을 발휘할 수 있는 것	기타
전	체	(892)	65.8	26.9	4.1	15.2	5.3	37.2	21.6	15.5	5.7	1.0
성	별											
남	자	(443)	65.2	23.3	4.1	14.9	6.3	40.2	23.7	13.5	6.3	1.1
여	자	(449)	66.4	30.5	4.2	15.6	4.2	34.3	19.6	17.4	5.1	0.9
어	머											
니	학											
력	력											
별	별											
중	졸	(96)	69.8	25.0	2.1	17.7	7.3	39.6	18.8	13.5	2.1	1.0
이	졸	(423)	63.6	26.5	5.0	14.2	5.9	38.8	19.6	16.8	6.6	1.2
하	졸	(373)	67.3	27.9	3.8	15.8	4.0	34.9	24.7	14.5	5.6	0.8
고	졸											
전	문											
문	대											
대	대											
졸	졸											
이	이											
상	상											
가	구											
소	소											
득	득											
별	별											
1	0	(107)	68.2	17.8	4.7	16.8	4.7	25.2	29.9	17.8	11.2	1.9
0	만	(169)	67.5	24.9	1.8	14.8	4.7	38.5	18.9	17.2	5.9	1.8
만	원	(249)	59.0	26.5	3.2	16.5	5.6	38.2	28.9	16.1	5.6	-
미	미	(153)	64.1	34.6	7.2	13.7	5.2	42.5	12.4	13.1	3.9	1.3
만	만	(105)	72.4	35.2	4.8	13.3	4.8	37.1	15.2	12.4	2.9	1.0
100	~	(109)	72.5	21.1	4.6	15.6	6.4	37.6	20.2	15.6	5.5	0.9
200	~											
300	~											
400	~											
500	~											
만	만											
원	원											
미	미											
만	만											
지	역											
구	구											
모	모											
별	별											
대	도	(230)	63.9	28.3	3.9	10.4	7.4	38.3	24.8	13.5	7.4	0.4
도	도	(389)	68.6	23.7	4.4	16.2	4.4	37.8	18.5	18.0	5.9	1.5
시	시	(273)	63.4	30.4	4.0	17.9	4.8	35.5	23.4	13.6	4.0	0.7
중	중											
소	소											
도	도											
시	시											
농	농											
산	산											
어	어											
촌	촌											
대	학											
진	진											
학	학											
여	여											
부	부											
대	학	(424)	66.7	27.1	5.0	12.5	7.3	37.7	22.2	13.7	6.4	0.7
학	학	(220)	64.5	29.1	4.1	18.6	5.5	35.5	18.6	15.0	4.5	0.9
진	진	(248)	65.3	24.6	2.8	16.9	1.6	37.9	23.4	19.0	5.6	1.6
학	학											
미	미											
진	진											
학	학											

표 1-173. 진로장벽 - 나는 직업에 대한 정보를 어디서 얻는지 잘 모르겠다

단위 : 명, %

구 분	사례수	전혀 그렇지 않다	그렇지 않은 편이다	그런 편이다	매우 그렇다
전 체	(892)	25.8	50.8	21.5	1.9
성 별					
남 자	(443)	27.5	47.2	22.6	2.7
여 자	(449)	24.1	54.3	20.5	1.1
어머니 학력 별					
중 졸 이 하	(96)	31.3	50.0	17.7	1.0
고 졸	(423)	27.2	49.2	21.7	1.9
전문대 / 대졸 이상	(373)	22.8	52.8	22.3	2.1
가 구 소 득 별					
1 0 0 만 원 미 만	(107)	25.2	47.7	24.3	2.8
100 ~ 200만원 미만	(169)	18.3	53.3	27.2	1.2
200 ~ 300만원 미만	(249)	26.1	50.6	21.3	2.0
300 ~ 400만원 미만	(153)	28.8	46.4	24.2	0.7
400 ~ 500만원 미만	(105)	33.3	50.5	13.3	2.9
5 0 0 만 원 이 상	(109)	25.7	56.9	14.7	2.8
지 역 규 모 별					
대 도 시	(230)	19.1	57.4	21.3	2.2
중 소 도 시	(389)	26.5	50.6	20.8	2.1
농 산 어 촌	(273)	30.4	45.4	22.7	1.5
대 학 진 학 여 부					
대학 진학(4년제 이상)	(424)	27.6	50.9	20.5	0.9
대 학 진 학 (전문대)	(220)	24.5	55.0	18.6	1.8
대 학 미 진 학	(248)	23.8	46.8	25.8	3.6

표 1-174. 진로장벽 - 내가 선택할 수 있는 직업들에 대한 정보를 많이 알고 있다

단위 : 명, %

구	분	사례수	전혀 그렇지 않다	그렇지 않은 편이다	그런 편이다	매우 그렇다
전	체	(892)	3.4	35.3	52.0	9.3
성	별					
남	자	(443)	3.6	34.5	49.7	12.2
여	자	(449)	3.1	36.1	54.3	6.5
어	니					
학	력					
별						
중	졸	(96)	6.3	34.4	47.9	11.5
이	하					
고	졸	(423)	3.8	33.1	53.4	9.7
전	문	(373)	2.1	38.1	51.5	8.3
대	대					
졸	이					
상	상					
가	구					
소	득					
별						
1	0	(107)	5.6	34.6	49.5	10.3
0	만					
원	미					
만	만					
100	~	(169)	2.4	40.8	51.5	5.3
200	~	(249)	3.6	38.2	50.2	8.0
300	~	(153)	2.0	35.9	51.0	11.1
400	~	(105)	2.9	26.7	57.1	13.3
500	~	(109)	4.6	28.4	56.0	11.0
지	역					
구	모					
별						
대	도	(230)	2.2	38.7	52.6	6.5
중	소	(389)	3.1	33.7	53.5	9.8
농	산	(273)	4.8	34.8	49.5	11.0
대	학					
진	학					
여	부					
대	학	(424)	1.2	35.8	54.2	8.7
진	학	(220)	4.5	31.8	54.5	9.1
대	학	(248)	6.0	37.5	46.0	10.5
진	학					

표 1-175. 진로장벽 - 나는 여러 가지 직업분야에서 사람들이 실제로 어떤 일들을 하고 있는지에 대해서 잘 알지 못한다

단위 : 명, %

구	분	사례수	전혀 그렇지 않다	그렇지 않은 편이다	그런 편이다	매우 그렇다
전	체	(892)	15.0	45.3	36.5	3.1
성	별					
남	자	(443)	17.4	42.9	36.6	3.2
여	자	(449)	12.7	47.7	36.5	3.1
어	니					
중	졸	(96)	17.7	40.6	39.6	2.1
고	졸	(423)	14.2	47.3	34.3	4.3
전	문 대 / 대	(373)	15.3	44.2	38.3	2.1
가	구					
1 0 0	만 원 미	(107)	16.8	45.8	30.8	6.5
100 ~ 200	만원 미만	(169)	8.9	46.7	40.8	3.6
200 ~ 300	만원 미만	(249)	12.4	48.6	34.9	4.0
300 ~ 400	만원 미만	(153)	19.0	43.1	36.6	1.3
400 ~ 500	만원 미만	(105)	21.9	40.0	36.2	1.9
5 0 0	만 원 이	(109)	16.5	43.1	39.4	0.9
지	역					
대	도	(230)	6.5	48.3	41.3	3.9
중	소	(389)	16.5	44.0	37.5	2.1
농	산	(273)	20.1	44.7	31.1	4.0
대	학					
대학	진학(4년제 이상)	(424)	15.1	47.9	35.4	1.7
대	학	(220)	17.7	46.4	32.7	3.2
대	학	(248)	12.5	39.9	41.9	5.6

표 1-176. 진로장벽 - 내가 잘 할 수 있는 직업분야가 무엇인지 아직 잘 모르겠다

단위 : 명, %

구	분	사례수	전혀 그렇지 않다	그렇지 않은 편이다	그런 편이다	매우 그렇다
전	체	(892)	16.6	39.2	36.4	7.7
성	별					
남	자	(443)	19.9	37.7	35.7	6.8
여	자	(449)	13.4	40.8	37.2	8.7
어	니					
학	력					
별						
중	졸	(96)	25.0	31.3	35.4	8.3
이	하					
고	졸	(423)	17.0	39.7	35.0	8.3
전	문	(373)	13.9	40.8	38.3	7.0
대	대					
졸	이					
상	상					
가	구					
소	득					
별						
1	0	(107)	19.6	33.6	42.1	4.7
0	만					
원	미					
만	만					
100	~	(169)	8.9	34.3	45.6	11.2
200	~	(249)	15.3	40.2	36.9	7.6
300	~	(153)	21.6	42.5	31.4	4.6
400	~	(105)	21.0	35.2	32.4	11.4
500	~	(109)	17.4	49.5	26.6	6.4
5	0					
0	만					
원	이					
상	상					
지	역					
구	모					
별						
대	도	(230)	11.7	43.0	35.2	10.0
중	소	(389)	16.5	39.6	36.2	7.7
농	산	(273)	20.9	35.5	37.7	5.9
대	학					
진	학					
여	부					
대	학	(424)	17.7	40.6	35.4	6.4
진	학	(220)	16.4	41.4	35.9	6.4
대	학	(248)	14.9	35.1	38.7	11.3
대	학					
미	진					
학	학					

표 1-177. 진로장벽 - 내가 하고자 하는 일이나 교육 등에 대한 자료 얻기가 어렵다

단위 : 명, %

구분	사례수	전혀 그렇지 않다	그렇지 않은 편이다	그런 편이다	매우 그렇다
전체	(892)	24.3	49.1	24.7	1.9
성별					
남자	(443)	26.6	46.7	24.8	1.8
여자	(449)	22.0	51.4	24.5	2.0
어머니 학력별					
중졸 이하	(96)	28.1	40.6	29.2	2.1
고졸	(423)	23.6	50.6	23.2	2.6
전문대 / 대졸 이상	(373)	24.1	49.6	25.2	1.1
가구 소득별					
100만원 미만	(107)	25.2	47.7	25.2	1.9
100 ~ 200만원 미만	(169)	16.6	48.5	32.5	2.4
200 ~ 300만원 미만	(249)	21.3	51.8	25.7	1.2
300 ~ 400만원 미만	(153)	30.1	47.7	20.9	1.3
400 ~ 500만원 미만	(105)	28.6	46.7	22.9	1.9
500만원 이상	(109)	30.3	49.5	16.5	3.7
지역 규모별					
대도시	(230)	18.7	53.5	25.7	2.2
중소도시	(389)	24.2	50.9	23.1	1.8
농산어촌	(273)	29.3	42.9	26.0	1.8
대학 진학 여부					
대학 진학(4년제 이상)	(424)	28.5	48.6	21.9	0.9
대학 진학(전문대)	(220)	22.3	51.8	24.1	1.8
대학 미진학	(248)	19.0	47.6	29.8	3.6

표 1-178. 진로장벽 - 내가 원하는 진로와 목표의 성취를 위해 필요한 경제적인 지원이 부족하다

단위 : 명, %

구분	사례수	전혀 그렇지 않다	그렇지 않은 편이다	그런 편이다	매우 그렇다
전체	(892)	21.1	43.7	29.5	5.7
성별					
남자	(443)	25.1	43.3	26.2	5.4
여자	(449)	17.1	44.1	32.7	6.0
어머니 학력별					
중졸 이하	(96)	24.0	37.5	33.3	5.2
고졸	(423)	22.5	41.4	29.1	7.1
전문대 / 대졸 이상	(373)	18.8	48.0	29.0	4.3
가구 소득별					
100만 원 미만	(107)	13.1	37.4	40.2	9.3
100 ~ 200만원 미만	(169)	14.8	39.6	37.3	8.3
200 ~ 300만원 미만	(249)	17.3	47.4	28.5	6.8
300 ~ 400만원 미만	(153)	25.5	43.1	28.8	2.6
400 ~ 500만원 미만	(105)	28.6	41.9	25.7	3.8
500만 원 이상	(109)	33.9	50.5	13.8	1.8
지역 규모별					
대도시	(230)	15.2	46.1	32.2	6.5
중소도시	(389)	22.1	43.7	28.5	5.7
농산어촌	(273)	24.5	41.8	28.6	5.1
대학 진학 여부					
대학 진학(4년제 이상)	(424)	24.1	45.0	27.6	3.3
대학 진학(전문대)	(220)	18.6	46.4	27.7	7.3
대학 미진학	(248)	18.1	39.1	34.3	8.5

표 1-179. 진로장벽 - 돈을 빨리, 많이 벌어서 가정 형편에 도움이 되어야 한다

단위 : 명, %

구분	사례수	전혀 그렇지 않다	그렇지 않은 편이다	그런 편이다	매우 그렇다
전체	(892)	11.2	26.5	46.4	15.9
성별					
남자	(443)	13.1	26.6	43.6	16.7
여자	(449)	9.4	26.3	49.2	15.1
어머니 학력별					
중졸 이하	(96)	11.5	19.8	53.1	15.6
고졸	(423)	11.3	26.2	47.3	15.1
전문대 / 대졸 이상	(373)	11.0	28.4	43.7	16.9
가구 소득별					
100만원 미만	(107)	6.5	19.6	56.1	17.8
100 ~ 200만원 미만	(169)	7.7	22.5	53.3	16.6
200 ~ 300만원 미만	(249)	10.0	25.3	46.2	18.5
300 ~ 400만원 미만	(153)	7.8	31.4	43.1	17.6
400 ~ 500만원 미만	(105)	15.2	30.5	41.9	12.4
500만원 이상	(109)	24.8	31.2	35.8	8.3
지역 규모별					
대도시	(230)	8.3	28.7	40.9	22.2
중소도시	(389)	10.8	26.2	50.9	12.1
농산어촌	(273)	14.3	24.9	44.7	16.1
대학 진학 여부					
대학 진학(4년제 이상)	(424)	11.8	26.2	48.8	13.2
대학 진학(전문대)	(220)	9.5	26.8	44.1	19.5
대학 미진학	(248)	11.7	26.6	44.4	17.3

표 1-180. 진로장벽 - 내가 원하는 일을 할 수 없는 것은 돈이 없기 때문이다

단위 : 명, %

구분	사례수	전혀 그렇지 않다	그렇지 않은 편이다	그런 편이다	매우 그렇다
전체	(892)	31.1	43.2	20.2	5.6
성별					
남자	(443)	33.9	43.8	17.2	5.2
여자	(449)	28.3	42.5	23.2	6.0
어머니 학력별					
중졸 이하	(96)	33.3	32.3	27.1	7.3
고졸	(423)	32.9	42.1	18.9	6.1
전문대 / 대졸 이상	(373)	28.4	47.2	19.8	4.6
가구 소득별					
100만원 미만	(107)	25.2	37.4	29.9	7.5
100 ~ 200만원 미만	(169)	24.3	42.6	24.3	8.9
200 ~ 300만원 미만	(249)	27.3	48.2	20.5	4.0
300 ~ 400만원 미만	(153)	32.0	45.1	17.6	5.2
400 ~ 500만원 미만	(105)	41.0	40.0	14.3	4.8
500만원 이상	(109)	45.0	38.5	12.8	3.7
지역 규모별					
대도시	(230)	30.0	41.3	21.7	7.0
중소도시	(389)	29.6	45.2	20.1	5.1
농산어촌	(273)	34.1	41.8	19.0	5.1
대학 진학 여부					
대학 진학(4년제 이상)	(424)	35.6	44.6	16.3	3.5
대학 진학(전문대)	(220)	28.2	41.8	21.8	8.2
대학 미진학	(248)	25.8	41.9	25.4	6.9

표 1-181. 진로장벽 - 경제적 문제로 인해 내가 원하는 일을 할 수 없다

단위 : 명, %

구	분	사례수	전혀 그렇지 않다	그렇지 않은 편이다	그런 편이다	매우 그렇다
전	체	(892)	33.7	44.3	17.3	4.7
성	별					
남	자	(443)	38.1	40.9	16.3	4.7
여	자	(449)	29.4	47.7	18.3	4.7
어	머					
니	학					
력	력					
별	별					
중	졸	(96)	34.4	40.6	18.8	6.3
이	하					
고	졸	(423)	35.9	41.6	17.3	5.2
전	문					
대	대	(373)	31.1	48.3	16.9	3.8
출	이					
상	상					
가	구					
소	소					
득	득					
별	별					
1	0	(107)	29.9	43.9	16.8	9.3
0	만					
원	미					
만	만					
100	~	(169)	26.0	42.6	26.0	5.3
200	~	(249)	30.5	48.2	17.3	4.0
300	~	(153)	33.3	45.8	15.7	5.2
400	~	(105)	42.9	38.1	16.2	2.9
500	~	(109)	48.6	42.2	7.3	1.8
5	0					
0	만					
원	이					
상	상					
지	역					
구	구					
모	모					
별	별					
대	도	(230)	31.7	43.5	19.1	5.7
중	소	(389)	32.9	45.2	17.5	4.4
농	산	(273)	36.6	43.6	15.4	4.4
어	촌					
대	학					
진	학					
학	학					
여	부					
부	부					
대	학	(424)	38.4	43.6	14.2	3.8
학	학					
진	학	(220)	29.5	45.0	20.0	5.5
학	학					
미	진	(248)	29.4	44.8	20.2	5.6
진	학					

표 1-182. 진로장벽 - 나는 앞으로의 진로선택에 있어서 경제적인 문제의 해결을 가장 중요하게 생각한다

단위 : 명, %

구분	사례수	전혀 그렇지 않다	그렇지 않은 편이다	그런 편이다	매우 그렇다
전체	(892)	11.8	32.8	43.0	12.3
성별					
남자	(443)	14.2	33.4	40.4	12.0
여자	(449)	9.4	32.3	45.7	12.7
어머니 학력별					
중졸 이하	(96)	15.6	27.1	46.9	10.4
고졸	(423)	11.8	31.7	42.6	13.9
전문대 / 대졸 이상	(373)	10.7	35.7	42.6	11.0
가구 소득별					
100만 원 미만	(107)	7.5	28.0	44.9	19.6
100 ~ 200만원 미만	(169)	9.5	24.9	52.7	13.0
200 ~ 300만원 미만	(249)	8.0	36.1	44.2	11.6
300 ~ 400만원 미만	(153)	10.5	36.6	41.2	11.8
400 ~ 500만원 미만	(105)	19.0	36.2	32.4	12.4
500만 원 이상	(109)	22.9	33.9	36.7	6.4
지역 규모별					
대도시	(230)	12.2	34.3	40.9	12.6
중소도시	(389)	11.1	32.6	44.7	11.6
농산어촌	(273)	12.5	31.9	42.5	13.2
대학 진학 여부					
대학 진학(4년제 이상)	(424)	13.2	35.6	41.7	9.4
대학 진학(전문대)	(220)	9.5	30.0	48.6	11.8
대학 미진학	(248)	11.3	30.6	40.3	17.7

표 1-183. 다문화가정 자녀 지원의 도움 정도

단위 : 명, %

구	분	사례수	전혀 도움이 되지 않았다	별로 도움이 되지 않았다	약간 도움이 되었다	매우 도움이 되었다	자원을 받은 적이 없다
전	체	(892)	3.6	18.3	50.1	22.2	5.8
성	별						
남	자	(443)	3.4	15.6	53.3	22.1	5.6
여	자	(449)	3.8	20.9	47.0	22.3	6.0
어	머						
니	학						
력	별						
중	졸	(96)	6.3	25.0	47.9	14.6	6.3
이	하						
고	졸	(423)	4.5	17.0	48.7	24.1	5.7
전	문	(373)	1.9	18.0	52.3	22.0	5.9
대	/						
대	졸						
이	상						
가	구						
소	득						
별							
1	0	(107)	5.6	10.3	51.4	26.2	6.5
0	만						
원	미						
만	만						
100	~	(169)	4.7	16.6	47.9	24.3	6.5
200	~	(249)	4.0	18.5	49.8	22.1	5.6
300	~	(153)	2.6	17.6	51.0	20.9	7.8
400	~	(105)	1.0	21.0	55.2	20.0	2.9
500	~	(109)	2.8	26.6	46.8	19.3	4.6
5	0						
0	만						
원	이						
상	상						
지	역						
구	모						
별							
대	도	(230)	3.5	24.3	52.2	14.3	5.7
시							
중	소	(389)	3.3	17.0	48.1	24.4	7.2
도	시						
농	산	(273)	4.0	15.0	51.3	25.6	4.0
어	촌						
대	학						
진	학						
여	부						
대	학	(424)	2.1	15.3	50.9	25.9	5.7
진	학	(220)	4.5	22.3	48.6	18.2	6.4
학	진	(248)	5.2	19.8	50.0	19.4	5.6
학	미						
진	학						

표 I -184. 다문화가정 자녀를 위한 지원정책 필요성

단위 : 명, %

구 분	사례수	전혀 필요하지 않다	필요하지 않은 편이다	필요한 편이다	매우 필요하다
전 체	(892)	1.6	9.5	64.3	24.6
성 별					
남 자	(443)	2.0	11.7	63.7	22.6
여 자	(449)	1.1	7.3	65.0	26.5
어 머 니 학 력 별					
중 졸 이 하	(96)	4.2	14.6	63.5	17.7
고 졸	(423)	1.7	9.9	62.6	25.8
전문대 / 대졸 이상	(373)	0.8	7.8	66.5	24.9
가 구 소 득 별					
1 0 0 만 원 미 만	(107)	3.7	5.6	60.7	29.9
100 ~ 200만원 미만	(169)	1.2	8.3	63.9	26.6
200 ~ 300만원 미만	(249)	1.6	8.8	64.3	25.3
300 ~ 400만원 미만	(153)	-	9.8	66.7	23.5
400 ~ 500만원 미만	(105)	1.9	12.4	61.9	23.8
5 0 0 만 원 이 상	(109)	1.8	13.8	67.9	16.5
지 역 규 모 별					
대 도 시	(230)	0.9	13.5	63.9	21.7
중 소 도 시	(389)	1.8	9.3	68.4	20.6
농 산 어 촌	(273)	1.8	6.6	59.0	32.6
대 학 진 학 여 부					
대학 진학(4년제 이상)	(424)	0.5	8.5	66.7	24.3
대 학 진 학 (전문대)	(220)	1.4	5.5	66.8	26.4
대 학 미 진 학	(248)	3.6	14.9	58.1	23.4

표 1-185. 필요한 다문화청소년 지원정책(1순위)

단위 : 명, %

구	분	사례수	학습 지원	현금 지원 (장학금, 후원금 등)	심리 상담, 심리적 응지원	특기적 성교육 자원	진로교 육 및 진로 상담	다문화 수용성 제고 및 인식개 선 교육	한국어 교육	이중 언어 교육	기타
전	체	(878)	20.8	49.5	4.3	3.3	8.9	3.0	2.8	6.9	0.3
성	별										
남	자	(434)	21.4	49.8	4.6	4.4	7.8	3.2	2.1	6.0	0.7
여	자	(444)	20.3	49.3	4.1	2.3	9.9	2.7	3.6	7.9	-
어	머										
니	학										
학	력										
별	별										
중	졸	(92)	19.6	60.9	2.2	-	9.8	1.1	3.3	3.3	-
이	하										
고	졸	(416)	21.2	46.4	4.1	3.6	9.9	4.3	1.9	7.9	0.7
전	문	(370)	20.8	50.3	5.1	3.8	7.6	1.9	3.8	6.8	-
대	대										
졸	졸										
이	상										
가	구										
소	소										
득	득										
별	별										
1	0	(103)	20.4	52.4	4.9	3.9	4.9	6.8	1.0	5.8	-
0	만										
만	원										
미	미	(167)	22.8	52.1	5.4	3.6	7.8	3.0	0.6	4.8	-
만	만										
100	~	(245)	19.6	49.8	3.7	2.9	12.7	1.6	2.9	6.1	0.8
200	~										
300	~	(153)	19.6	50.3	3.9	4.6	6.5	2.0	5.9	6.5	0.7
400	~	(103)	23.3	43.7	4.9	3.9	8.7	1.9	4.9	8.7	-
500	~	(107)	20.6	46.7	3.7	0.9	9.3	4.7	1.9	12.1	-
5	0										
0	만										
원	이										
상	상										
지	역										
구	구										
모	모										
별	별										
대	도	(228)	18.0	57.0	5.7	2.6	8.3	1.8	0.9	5.3	0.4
중	소	(382)	24.3	44.2	4.2	2.9	7.6	3.9	4.2	8.6	-
농	산	(268)	18.3	50.7	3.4	4.5	11.2	2.6	2.6	6.0	0.7
대	학										
진	학										
학	여										
부	부										
대	학	(422)	23.9	48.8	3.1	2.4	8.1	2.8	2.8	7.6	0.5
학	학	(217)	18.0	55.3	4.6	3.2	7.4	1.8	3.7	5.5	0.5
대	학	(239)	18.0	45.6	6.3	5.0	11.7	4.2	2.1	7.1	-
대	학										
미	진										
학	학										

주) 다문화가정 자녀를 위한 지원정책이 필요하다(② ~ ④)고 응답한 경우

표 1-186. 필요한 다문화청소년 지원정책(1+2+3순위)

단위 : 명, %

구	분	사례수	학습 지원	현금 지원 (장학금, 후원금 등)	심리 상담, 심리적 응지원	특기적 성교육 자원	진로교 육 및 진로 상담	다문화 수용성 제고 및 인식개 선 교육	한국어 교육	이중 언어 교육	기타
전	체	(878)	45.9	76.5	26.0	28.8	43.5	11.4	7.2	27.2	0.8
성	별										
남	자	(434)	43.3	73.7	24.4	30.6	44.7	13.8	7.8	23.3	1.4
여	자	(444)	48.4	79.3	27.5	27.0	42.3	9.0	6.5	31.1	0.2
어	머										
니	학										
학	력										
별											
중	졸	(92)	46.7	80.4	27.2	38.0	44.6	7.6	8.7	17.4	1.1
이	하										
고	졸	(416)	46.6	74.3	24.3	29.8	45.4	12.3	6.7	27.2	1.2
전	문	(370)	44.9	78.1	27.6	25.4	41.1	11.4	7.3	29.7	0.3
대	대										
출	출										
이	이										
상	상										
가	구										
소	소										
득	득										
별	별										
1	0	(103)	47.6	78.6	28.2	27.2	41.7	14.6	5.8	26.2	-
0	만										
만	원										
미	미	(167)	46.7	78.4	26.3	26.9	44.9	11.4	3.0	30.5	0.6
만	만										
200	~	(245)	43.3	76.7	25.3	29.0	47.8	9.8	6.9	24.5	1.2
300	~	(153)	49.0	77.1	28.1	24.8	43.1	6.5	9.2	24.8	1.3
400	~	(103)	48.5	73.8	24.3	34.0	45.6	11.7	9.7	23.3	-
500	~	(107)	42.1	72.9	23.4	33.6	31.8	18.7	10.3	36.4	0.9
지	역										
구	구										
모	모										
별	별										
대	도	(228)	44.3	83.8	27.6	30.3	41.2	10.1	4.4	21.5	0.9
중	소	(382)	49.7	72.8	28.3	26.4	41.9	12.6	9.2	30.6	0.8
농	산	(268)	41.8	75.7	21.3	31.0	47.8	10.8	6.7	27.2	0.7
대	학										
진	진										
학	학										
여	여										
부	부										
대	학	(422)	49.1	76.1	26.5	26.5	41.0	10.9	7.8	32.2	0.5
학	학	(217)	45.2	80.2	21.7	29.0	42.4	13.4	5.5	21.7	0.9
대	학	(239)	41.0	74.1	28.9	32.6	49.0	10.5	7.5	23.4	1.3

주) 다문화가정 자녀를 위한 지원정책이 필요하다(② ~ ④)고 응답한 경우

표 1-187. 청년 관련 정책 서비스 참여 경험 - 심리·마음건강 상담 서비스

단위 : 명, %

구 분	사례수	참여한 적 있다	참여한 적 없다
전 체	(892)	10.0	90.0
성 별			
남 자	(443)	8.4	91.6
여 자	(449)	11.6	88.4
어 머 니 학 력 별			
중 졸 이 하	(96)	7.3	92.7
고 졸	(423)	9.2	90.8
전문대 / 대졸 이상	(373)	11.5	88.5
가 구 소 득 별			
1 0 0 만 원 미 만	(107)	16.8	83.2
100 ~ 200만원 미만	(169)	11.2	88.8
200 ~ 300만원 미만	(249)	8.0	92.0
300 ~ 400만원 미만	(153)	6.5	93.5
400 ~ 500만원 미만	(105)	8.6	91.4
5 0 0 만 원 이 상	(109)	11.9	88.1
지 역 규 모 별			
대 도 시	(230)	11.3	88.7
중 소 도 시	(389)	8.7	91.3
농 산 어 촌	(273)	10.6	89.4
대 학 진 학 여 부			
대학 진학(4년제 이상)	(424)	9.4	90.6
대 학 진 학 (전 문 대)	(220)	9.5	90.5
대 학 미 진 학	(248)	11.3	88.7

표 1-188. 청년 관련 정책 서비스 참여 경험 - 복지·생활 관련 상담 및 지원 서비스

단위 : 명, %

구	분	사례수	참여한 적 있다	참여한 적 없다
전	체	(892)	19.5	80.5
성	별			
남	자	(443)	15.6	84.4
여	자	(449)	23.4	76.6
어	머			
니	학			
력	별			
중	졸	(96)	22.9	77.1
이	하			
고	졸	(423)	18.0	82.0
전	문	(373)	20.4	79.6
대	대			
졸	이			
이	상			
가	구			
소	득			
별				
1	0	(107)	33.6	66.4
0	만			
원	미			
만				
100	~	(169)	18.9	81.1
200	만			
원	미	(249)	20.1	79.9
만				
200	~	(153)	15.7	84.3
300	만			
원	미	(105)	19.0	81.0
만				
400	~	(109)	11.0	89.0
500	만			
원	이			
상				
지	역			
구	모			
별				
대	도	(230)	18.3	81.7
시				
중	소	(389)	19.8	80.2
도				
시		(273)	20.1	79.9
농	산			
어	촌			
대	학			
진	학			
여	부			
대	학	(424)	21.5	78.5
진	학	(220)	18.6	81.4
(전			
문	대			
)		(248)	16.9	83.1
대	학			
미	진			
학				

표 1-189. 청년 관련 정책 서비스 참여 경험 - 대인관계, 사회성 증진 서비스

단위 : 명, %

구분	사례수	참여한 적 있다	참여한 적 없다
전체	(892)	3.6	96.4
성별			
남자	(443)	2.9	97.1
여자	(449)	4.2	95.8
어머니 학력별			
중졸 이하	(96)	5.2	94.8
고졸	(423)	4.3	95.7
전문대 / 대졸 이상	(373)	2.4	97.6
가구 소득별			
100만원 미만	(107)	4.7	95.3
100 ~ 200만원 미만	(169)	2.4	97.6
200 ~ 300만원 미만	(249)	3.2	96.8
300 ~ 400만원 미만	(153)	3.3	96.7
400 ~ 500만원 미만	(105)	3.8	96.2
500만원 이상	(109)	5.5	94.5
지역 규모별			
대도시	(230)	3.0	97.0
중소도시	(389)	2.1	97.9
농산어촌	(273)	6.2	93.8
대학 진학 여부			
대학 진학(4년제 이상)	(424)	3.8	96.2
대학 진학(전문대)	(220)	5.0	95.0
대학 미진학	(248)	2.0	98.0

표 I -190. 청년 관련 정책 서비스 참여 경험 - 취업·진로 지원 서비스

단위 : 명, %

구분	사례수	참여한 적 있다	참여한 적 없다
전체	(892)	23.2	76.8
성별			
남자	(443)	18.1	81.9
여자	(449)	28.3	71.7
어머니 학력별			
중졸 이하	(96)	26.0	74.0
고졸	(423)	23.6	76.4
전문대 / 대졸 이상	(373)	22.0	78.0
가구 소득별			
100만원 미만	(107)	29.0	71.0
100 ~ 200만원 미만	(169)	23.7	76.3
200 ~ 300만원 미만	(249)	23.7	76.3
300 ~ 400만원 미만	(153)	19.0	81.0
400 ~ 500만원 미만	(105)	24.8	75.2
500만원 이상	(109)	20.2	79.8
지역 규모별			
대도시	(230)	17.0	83.0
중소도시	(389)	23.7	76.3
농산어촌	(273)	27.8	72.2
대학 진학 여부			
대학 진학(4년제 이상)	(424)	23.6	76.4
대학 진학(전문대)	(220)	26.4	73.6
대학 미진학	(248)	19.8	80.2

표 1-191. 청년 관련 정책 서비스 참여 경험 - 청년 공동체 교류지원 서비스

단위 : 명, %

구분	사례수	참여한 적 있다	참여한 적 없다
전체	(892)	8.7	91.3
성별			
남자	(443)	7.0	93.0
여자	(449)	10.5	89.5
어머니 학력별			
중졸 이하	(96)	8.3	91.7
고졸	(423)	9.0	91.0
전문대 / 대졸 이상	(373)	8.6	91.4
가구 소득별			
100만 원 미만	(107)	12.1	87.9
100 ~ 200만원 미만	(169)	7.7	92.3
200 ~ 300만원 미만	(249)	9.6	90.4
300 ~ 400만원 미만	(153)	7.2	92.8
400 ~ 500만원 미만	(105)	7.6	92.4
500만 원 이상	(109)	8.3	91.7
지역 규모별			
대도시	(230)	6.5	93.5
중소도시	(389)	7.5	92.5
농산어촌	(273)	12.5	87.5
대학 진학 여부			
대학 진학(4년제 이상)	(424)	9.2	90.8
대학 진학(전문대)	(220)	11.8	88.2
대학 미진학	(248)	5.2	94.8

표 I -192. 청년 관련 정책 서비스 참여 경험 - 직업·훈련 교육 서비스

단위 : 명, %

구 분		사례수	참여한 적 있다	참여한 적 없다
전	체	(892)	12.9	87.1
성	별			
남	자	(443)	9.9	90.1
여	자	(449)	15.8	84.2
어	머			
니	학			
력	력			
별	별			
중	졸	(96)	10.4	89.6
이	하			
고	졸	(423)	14.2	85.8
전	문	(373)	12.1	87.9
대	대			
졸	졸			
이	이			
상	상			
가	구			
소	소			
득	득			
별	별			
1	0	(107)	20.6	79.4
0	만			
원	미			
만	만			
100	~	(169)	14.8	85.2
200	만			
원	미	(249)	11.2	88.8
만	만			
200	~	(153)	10.5	89.5
300	만			
원	미	(105)	12.4	87.6
만	만			
400	~	(109)	10.1	89.9
500	만			
원	이			
상	상			
지	역			
구	구			
모	모			
별	별			
대	도	(230)	10.4	89.6
시	시			
중	소	(389)	11.1	88.9
도	도			
시	시			
농	산	(273)	17.6	82.4
어	어			
촌	촌			
대	학			
진	진			
학	학			
여	여			
부	부			
대	학	(424)	9.0	91.0
학	학			
(4년	(4년			
제	제			
이	이			
상)	상)			
대	학	(220)	16.8	83.2
학	학			
(전	(전			
문	문			
대)	대)			
대	학	(248)	16.1	83.9
학	학			
미	미			
진	진			
학	학			

표 1-193. 청년 관련 정책 서비스 참여 경험 - 건강검진 서비스

단위 : 명, %

구 분	사례수	참여한 적 있다	참여한 적 없다
전 체	(892)	29.8	70.2
성 별			
남 자	(443)	23.5	76.5
여 자	(449)	36.1	63.9
어 머 니 학 력 별			
중 졸 이 하	(96)	29.2	70.8
고 졸	(423)	30.3	69.7
전문대 / 대졸 이상	(373)	29.5	70.5
가 구 소 득 별			
1 0 0 만 원 미 만	(107)	34.6	65.4
100 ~ 200만원 미만	(169)	30.2	69.8
200 ~ 300만원 미만	(249)	29.7	70.3
300 ~ 400만원 미만	(153)	23.5	76.5
400 ~ 500만원 미만	(105)	29.5	70.5
5 0 0 만 원 이 상	(109)	33.9	66.1
지 역 규 모 별			
대 도 시	(230)	28.3	71.7
중 소 도 시	(389)	33.4	66.6
농 산 어 촌	(273)	26.0	74.0
대 학 진 학 여 부			
대학 진학(4년제 이상)	(424)	31.6	68.4
대 학 진 학 (전문대)	(220)	28.6	71.4
대 학 미 진 학	(248)	27.8	72.2

표 1-194. 청년 관련 정책 서비스 참여 경험 - 주거지원 서비스

단위 : 명, %

구분	사례수	참여한 적 있다	참여한 적 없다
전체	(892)	5.7	94.3
성별			
남자	(443)	4.5	95.5
여자	(449)	6.9	93.1
어머니 학력별			
중졸 이하	(96)	6.3	93.8
고졸	(423)	5.0	95.0
전문대 / 대졸 이상	(373)	6.4	93.6
가구 소득별			
100만원 미만	(107)	13.1	86.9
100 ~ 200만원 미만	(169)	4.7	95.3
200 ~ 300만원 미만	(249)	6.8	93.2
300 ~ 400만원 미만	(153)	3.3	96.7
400 ~ 500만원 미만	(105)	1.9	98.1
500만원 이상	(109)	4.6	95.4
지역 규모별			
대도시	(230)	6.5	93.5
중소도시	(389)	4.1	95.9
농산어촌	(273)	7.3	92.7
대학 진학 여부			
대학 진학(4년제 이상)	(424)	5.9	94.1
대학 진학(전문대)	(220)	7.3	92.7
대학 미진학	(248)	4.0	96.0

표 I -195. 청년 관련 정책 서비스 참여 경험 - 문화·취미 지원 서비스

단위 : 명, %

구분	사례수	참여한 적 있다	참여한 적 없다
전체	(892)	23.5	76.5
성별			
남자	(443)	23.3	76.7
여자	(449)	23.8	76.2
어머니 학력별			
중졸 이하	(96)	26.0	74.0
고졸	(423)	21.0	79.0
전문대 / 대졸 이상	(373)	25.7	74.3
가구 소득별			
100만원 미만	(107)	33.6	66.4
100 ~ 200만원 미만	(169)	20.7	79.3
200 ~ 300만원 미만	(249)	21.7	78.3
300 ~ 400만원 미만	(153)	24.2	75.8
400 ~ 500만원 미만	(105)	22.9	77.1
500만원 이상	(109)	22.0	78.0
지역 규모별			
대도시	(230)	24.8	75.2
중소도시	(389)	21.6	78.4
농산어촌	(273)	25.3	74.7
대학 진학 여부			
대학 진학(4년제 이상)	(424)	28.5	71.5
대학 진학(전문대)	(220)	19.5	80.5
대학 미진학	(248)	18.5	81.5

표 | -196. 청년 관련 정책 서비스 참여 경험 - 청년공간 제공 서비스

단위 : 명, %

구 분	사례수	참여한 적 있다	참여한 적 없다
전 체	(892)	9.2	90.8
성 별			
남 자	(443)	6.1	93.9
여 자	(449)	12.2	87.8
어 머 니 학 력 별			
중 졸 이 하	(96)	8.3	91.7
고 졸	(423)	8.5	91.5
전 문 대 / 대 졸 이 상	(373)	10.2	89.8
가 구 소 득 별			
1 0 0 만 원 미 만	(107)	7.5	92.5
100 ~ 200만원 미만	(169)	10.7	89.3
200 ~ 300만원 미만	(249)	8.8	91.2
300 ~ 400만원 미만	(153)	11.8	88.2
400 ~ 500만원 미만	(105)	5.7	94.3
5 0 0 만 원 이 상	(109)	9.2	90.8
지 역 규 모 별			
대 도 시	(230)	8.3	91.7
중 소 도 시	(389)	8.0	92.0
농 산 어 촌	(273)	11.7	88.3
대 학 진 학 여 부			
대학 진학(4년제 이상)	(424)	11.6	88.4
대 학 진 학 (전 문 대)	(220)	8.6	91.4
대 학 미 진 학	(248)	5.6	94.4

표 1-197. 다문화 청년 지원정책의 필요성

단위 : 명, %

구분	사례수	전혀 필요하지 않다	필요하지 않은 편이다	필요한 편이다	매우 필요하다
전체	(892)	4.0	21.7	57.1	17.2
성별					
남자	(443)	5.6	25.5	55.3	13.5
여자	(449)	2.4	18.0	58.8	20.7
어머니 학력별					
중졸 이하	(96)	8.3	25.0	50.0	16.7
고졸	(423)	5.0	23.6	54.4	17.0
전문대 / 대졸 이상	(373)	1.9	18.8	61.9	17.4
가구 소득별					
100만원 미만	(107)	4.7	17.8	48.6	29.0
100 ~ 200만원 미만	(169)	0.6	17.8	64.5	17.2
200 ~ 300만원 미만	(249)	2.4	19.7	59.4	18.5
300 ~ 400만원 미만	(153)	4.6	22.2	58.2	15.0
400 ~ 500만원 미만	(105)	5.7	25.7	55.2	13.3
500만원 이상	(109)	10.1	32.1	48.6	9.2
지역 규모별					
대도시	(230)	3.0	24.3	56.5	16.1
중소도시	(389)	5.1	24.7	55.5	14.7
농산어촌	(273)	3.3	15.4	59.7	21.6
대학 진학 여부					
대학 진학(4년제 이상)	(424)	3.8	20.3	60.6	15.3
대학 진학(전문대)	(220)	2.3	15.5	61.4	20.9
대학 미진학	(248)	6.0	29.8	47.2	16.9

표 1-198. 필요한 다문화 청년 지원정책(1순위)

단위 : 명, %

구	분	사례수	진로상담	취업, 창업에 대한 정보	취업 또는 창업을 위한 기술교육	취업소개	심리상담, 심리작용 지원	학습지원	현금지원 (장학금, 후원금 등)	기타
전	체	(662)	16.5	19.0	12.5	9.4	3.0	4.7	34.6	0.3
성	별									
남	자	(305)	20.7	16.1	11.1	9.5	2.3	5.6	34.1	0.7
여	자	(357)	12.9	21.6	13.7	9.2	3.6	3.9	35.0	-
어	머									
니	학									
력	력									
별	별									
중	졸	(64)	17.2	6.3	14.1	10.9	7.8	3.1	40.6	-
이	하									
고	졸	(302)	15.6	20.5	11.6	8.9	3.0	5.6	34.4	0.3
전	문	(296)	17.2	20.3	13.2	9.5	2.0	4.1	33.4	0.3
대	대									
출	출									
이	이									
상	상									
가	구									
소	소									
득	득									
별	별									
1	0	(83)	20.5	14.5	12.0	8.4	2.4	2.4	39.8	-
0	만									
만	원									
미	미									
만	만	(138)	21.7	15.9	13.0	11.6	3.6	5.8	27.5	0.7
100	~									
200	만	(194)	12.4	20.1	14.4	6.7	1.5	5.2	39.2	0.5
만	원									
미	미	(112)	11.6	18.8	11.6	13.4	3.6	3.6	37.5	-
만	만									
300	~									
400	만	(72)	19.4	26.4	6.9	11.1	2.8	6.9	26.4	-
만	원									
미	미									
만	만	(63)	17.5	20.6	14.3	4.8	6.3	3.2	33.3	-
5	0									
0	만									
만	원									
이	이									
상	상									
지	역									
구	구									
모	모									
별	별									
대	도	(167)	16.8	19.2	12.0	8.4	1.8	3.6	37.7	0.6
시	시									
중	소	(273)	19.0	17.9	12.5	8.8	4.0	5.5	32.2	-
도	도									
시	시									
농	산	(222)	13.1	20.3	13.1	10.8	2.7	4.5	35.1	0.5
어	어									
촌	촌									
대	학									
진	진									
학	학									
여	여									
부	부									
대	학	(322)	16.8	21.1	10.2	8.4	2.2	5.3	35.7	0.3
학	학									
(4	년									
제	제									
이	이									
상)	상)	(181)	16.6	17.1	14.4	11.0	3.3	3.3	33.7	0.6
대	학									
학	학									
(전	전									
문	문									
대)	대)	(159)	15.7	17.0	15.1	9.4	4.4	5.0	33.3	-
대	학									
학	학									
미	미									
진	진									
학	학									

주) 다문화 청년을 위한 별도의 지원 정책이 필요하다(③, ④)고 응답한 경우

표 1-199. 필요한 다문화 청년 지원정책(1+2순위)

단위 : 명, %

구	분	사례수	진로상담	취업, 창업에 대한 정보	취업 또는 창업을 위한 기술교육	취업소개	심리상담, 심리적응 지원	학습지원	현금지원 (장학금, 후원금 등)	기타
전	체	(662)	24.0	37.3	31.7	23.4	9.2	12.4	56.0	1.1
성	별									
남	자	(305)	28.9	32.5	29.8	20.7	8.9	14.1	56.4	1.3
여	자	(357)	19.9	41.5	33.3	25.8	9.5	10.9	55.7	0.8
어	머									
니	학									
력	별									
중	졸	(64)	25.0	20.3	34.4	20.3	15.6	12.5	68.8	-
이	하									
고	졸	(302)	23.5	40.1	27.2	23.2	9.9	13.2	55.3	1.3
전	문	(296)	24.3	38.2	35.8	24.3	7.1	11.5	54.1	1.0
대	대									
출	이									
상	상									
가	구									
소	득									
별	별									
1	0	(83)	32.5	33.7	27.7	18.1	9.6	13.3	61.4	-
0	만									
원	미									
만	만	(138)	26.1	31.2	31.2	27.5	9.4	13.8	52.9	2.2
100	~									
200	만	(194)	19.6	37.1	32.5	24.2	8.8	11.9	60.3	1.0
만	원									
미	만	(112)	20.5	42.0	32.1	28.6	8.9	6.3	54.5	-
300	~									
400	만	(72)	26.4	43.1	26.4	20.8	8.3	16.7	54.2	-
만	원									
미	만	(63)	25.4	41.3	41.3	12.7	11.1	15.9	47.6	3.2
400	~									
500	만									
원	이									
상	상									
지	역									
구	모									
별	별									
대	도	(167)	25.1	38.9	27.5	22.2	11.4	12.6	58.7	0.6
시	시									
중	소	(273)	26.4	34.8	36.6	21.6	8.4	14.3	52.4	1.8
도	시									
농	산	(222)	20.3	39.2	28.8	26.6	8.6	9.9	58.6	0.5
어	촌									
촌	촌									
대	학									
진	학									
여	부									
부	부									
대	학	(322)	24.5	40.7	27.3	23.0	8.7	13.7	56.2	0.9
학	학									
4	년	(181)	24.3	35.4	34.3	25.4	7.7	11.6	54.7	1.1
제	제									
이	상	(159)	22.6	32.7	37.7	22.0	11.9	10.7	57.2	1.3
상	학									
대	학									
학	학									
미	진									
학	학									

주) 다문화 청년을 위한 별도의 지원 정책이 필요하다(③, ④)고 응답한 경우

표 1-200. 다문화 청년을 위한 정보 및 서비스 제공 방식 선호

단위 : 명, %

구분	사례수	일반적인 청년지원방식에 통합하여 다문화청년에 대한 구분없이 지원하는 방식	다문화청년을 위한 별도의 지원 방식	일반적인 청년지원방식을 기본으로 하되 다문화청년의 특성을 반영하는 방식
전체	(892)	35.9	25.6	38.6
성별				
남자	(443)	38.8	26.2	35.0
여자	(449)	33.0	24.9	42.1
어머니 학력별				
중졸 이하	(96)	51.0	21.9	27.1
고졸	(423)	35.5	26.0	38.5
전문대 / 대졸 이상	(373)	32.4	26.0	41.6
가구 소득별				
100만원 미만	(107)	31.8	28.0	40.2
100 ~ 200만원 미만	(169)	34.3	23.7	42.0
200 ~ 300만원 미만	(249)	30.5	28.9	40.6
300 ~ 400만원 미만	(153)	42.5	21.6	35.9
400 ~ 500만원 미만	(105)	37.1	23.8	39.0
500만원 이상	(109)	44.0	25.7	30.3
지역 규모별				
대도시	(230)	33.5	31.7	34.8
중소도시	(389)	38.0	22.1	39.8
농산어촌	(273)	34.8	25.3	39.9
대학 진학 여부				
대학 진학(4년제 이상)	(424)	30.4	26.2	43.4
대학 진학(전문대)	(220)	36.4	25.9	37.7
대학 미진학	(248)	44.8	24.2	31.0

표 1-201. 다문화 청년을 위한 정보 및 서비스 제공 장소 선호

단위 : 명, %

구	분	사례수	다문화가족 지원센터 (또는 가족센터)	대학교	청년센터	청소년 상담복지 센터	평생학습 센터	기타
전	체	(892)	48.1	24.8	15.6	4.3	5.4	1.9
성	별							
남	자	(443)	46.5	28.2	14.2	5.2	3.4	2.5
여	자	(449)	49.7	21.4	16.9	3.3	7.3	1.3
어	머							
니	학							
력	력							
별	별							
중	졸	(96)	47.9	18.8	17.7	5.2	7.3	3.1
이	하							
고	졸	(423)	48.5	23.6	15.6	4.5	5.7	2.1
전	문	(373)	47.7	27.6	15.0	3.8	4.6	1.3
대	대							
출	출							
이	이							
상	상							
가	구							
소	소							
득	득							
별	별							
1	0	(107)	45.8	30.8	14.0	5.6	0.9	2.8
0	만							
원	원							
미	미							
만	만							
100	~	(169)	48.5	21.3	15.4	5.9	7.1	1.8
200	~	(249)	50.6	18.5	18.5	4.4	5.6	2.4
300	~	(153)	47.1	27.5	17.0	3.3	3.9	1.3
400	~	(105)	50.5	26.7	8.6	4.8	7.6	1.9
500	~	(109)	43.1	33.0	15.6	0.9	6.4	0.9
만	만							
원	원							
이	이							
상	상							
지	역							
구	구							
모	모							
별	별							
대	도	(230)	46.5	28.3	16.5	1.7	6.1	0.9
중	소	(389)	45.5	24.9	17.0	4.9	5.9	1.8
농	산	(273)	53.1	21.6	12.8	5.5	4.0	2.9
어	어							
촌	촌							
대	학							
진	진							
학	학							
여	여							
부	부							
대	학	(424)	45.0	34.4	12.3	2.6	4.0	1.7
학	학	(220)	49.1	24.5	15.0	4.5	5.0	1.8
대	학	(248)	52.4	8.5	21.8	6.9	8.1	2.4
학	학							
미	미							
진	진							
학	학							



II. 주요항목 상대표준오차

표 II-1. 연도별 건강상태

항목	평균(% , 상대표준오차)											
	2011	2012	2013	2014	2015	2016	2017	2018	2019	2020	2022	2024
건강상태	0.48	0.48	0.49	0.48	0.53	0.48	0.53	0.54	0.60	0.66	0.70	-

표 II-2. 연도별 자아존중감

항목	평균(% , 상대표준오차)											
	2011	2012	2013	2014	2015	2016	2017	2018	2019	2020	2022	2024
나는 다른 사람처럼 가치있는 사람이라고 생각한다	-	-	-	-	-	-	0.56	0.61	0.57	0.58	0.67	0.71
나는 좋은 품성을 가졌다고 생각한다	-	-	-	-	-	-	0.61	0.63	0.62	0.60	0.67	0.73
나는 대체적으로 실패한 사람이라고 생각한다	-	-	-	-	-	-	0.68	0.72	0.74	0.71	0.71	1.59
나는 대부분의 다른 사람들만큼 일을 잘 할 수 있다	-	-	-	-	-	-	0.65	0.68	0.65	0.62	0.67	0.73
나는 자랑할 것이 별로 없다	-	-	-	-	-	-	0.79	0.84	0.89	0.87	0.90	1.46
나는 나 자신에 대해 긍정적인 태도를 가지고 있다	-	-	-	-	-	-	0.57	0.63	0.66	0.64	0.75	0.82
나는 나 자신에 대하여 대체적으로 만족한다	-	-	-	-	-	-	0.62	0.67	0.69	0.68	0.77	0.86
나는 가끔 나 자신이 쓸모없는 사람이라는 느낌이 든다	-	-	-	-	-	-	0.74	0.77	0.80	0.78	0.86	1.69
나는 때때로 내가 좋은 사람이 아니라고 생각한다	-	-	-	-	-	-	0.81	0.86	0.89	0.92	0.97	1.55

표 II-3. 연도별 삶의 만족도

항목	평균(% , 상대표준오차)											
	2011	2012	2013	2014	2015	2016	2017	2018	2019	2020	2022	2024
나는 사는데 즐겁다	0.47	0.49	0.46	0.47	0.52	0.50	0.53	0.59	0.60	0.59	0.66	-
나는 걱정거리가 별로 없다	0.61	0.65	0.62	0.68	0.75	0.83	0.86	0.94	0.99	1.02	1.16	-
나는 내 삶이 행복하다고 생각한다	0.51	0.52	0.49	0.52	0.55	0.55	0.57	0.63	0.62	0.63	0.69	-

표 II-4. 연도별 사회적 가치

항목	평균(% , 상대표준오차)											
	2011	2012	2013	2014	2015	2016	2017	2018	2019	2020	2022	2024
우리사회는 한 번 실패해도 다시 일어설 수 있는 기회가 있다	-	-	-	-	-	-	-	-	-	0.74	0.83	0.96
열심히 일하면 지금보다 더 나은 계층으로 올라 갈 수 있다	-	-	-	-	-	-	-	-	-	0.72	0.85	0.97
우리사회는 노력에 따른 공정한 대가가 제공되고 있다	-	-	-	-	-	-	-	-	-	0.80	0.86	1.01
사회적 성취에 있어 부모의 경제 사회적 지위보다 내 노력이 더 중요하다	-	-	-	-	-	-	-	-	-	0.78	0.88	0.96
대학은 반드시 나와야 한다	-	-	-	-	-	-	-	-	-	1.19	1.30	1.34
한국 사회에서 교육을 어디까지 받았는지(학력)는 중요하다	-	-	-	-	-	-	-	-	-	0.85	0.92	0.99
한국 사회에서 어느 학교를 나왔는지(학벌)는 중요하다	-	-	-	-	-	-	-	-	-	0.89	0.95	1.01

표 II-5. 우울

항목	평균(% , 상대표준오차)											
	2011	2012	2013	2014	2015	2016	2017	2018	2019	2020	2022	2024
나는 기운이 별로 없다	-	1.15	1.10	1.09	1.08	1.09	1.15	1.13	1.24	1.17	1.29	1.38
나는 불행하다고 생각하거나 슬퍼하고 우울해한다	-	1.18	1.15	1.13	1.14	1.13	1.16	1.18	1.26	1.25	1.32	1.42
나는 걱정이 많다	-	1.22	1.18	1.20	1.19	1.18	1.19	1.20	1.27	1.16	1.21	1.23
나는 죽고 싶은 생각이 든다	-	1.17	1.15	1.13	1.16	1.15	1.16	1.21	1.29	1.29	1.37	1.50
나는 잘 우는 편이다 (~2019: 나는 울기를 잘한다)	-	1.19	1.22	1.25	1.27	1.28	1.30	1.35	1.40	1.41	1.49	1.57
나는 어떤 일이 잘못 되었을 때 나 때문이라는 생각을 자주 한다	-	1.05	1.06	1.08	1.08	1.10	1.15	1.24	1.37	1.32	1.38	1.41
나는 외롭다	-	1.20	1.16	1.18	1.21	1.23	1.22	1.28	1.35	1.32	1.41	1.53
나는 모든 일에 관심과 흥미가 없다	-	1.10	1.09	1.11	1.10	1.12	1.13	1.21	1.26	1.27	1.34	1.45
나는 장래가 희망적이지 않은 것 같다	-	1.16	1.12	1.17	1.22	1.21	1.16	1.24	1.31	1.32	1.40	1.52
나는 모든 일이 힘들다	-	1.13	1.13	1.14	1.16	1.12	1.18	1.22	1.29	1.25	1.36	1.44

표 II-6. 나와 주변에 대한 만족도

항목	평균(% , 상대표준오차)											
	2011	2012	2013	2014	2015	2016	2017	2018	2019	2020	2022	2024
가족 관계 (2022 가족과의 관계)	-	-	-	-	-	-	-	-	-	-	0.77	1.05
친구 관계 (2022 친구들과의 관계)	-	-	-	-	-	-	-	-	-	-	0.72	0.97
내 삶에서 선택의 자유	-	-	-	-	-	-	-	-	-	-	0.80	1.03
나의 미래	-	-	-	-	-	-	-	-	-	-	0.98	1.18
나의 건강	-	-	-	-	-	-	-	-	-	-	1.00	1.19
나의 외모	-	-	-	-	-	-	-	-	-	-	0.90	1.16
우리 동네	-	-	-	-	-	-	-	-	-	-	0.89	1.19

2025년 한국청소년정책연구원 발간자료 목록

기관고유과제

- 연구보고25-기본01 학교 밖 청소년 진로지원을 위한 다체계 연계 지원방안 연구: 진로 위기 청소년을 중심으로 / 김성은·김희진·조혜영·김현수
- 연구보고25-기본02 20대 초반, 후기청소년은 왜 금융이해력이 낮은가? : 후기청소년 금융이해력 증진 방안 연구 / 김지경·송현주·송원일
- 연구보고25-기본03 학교와 지역사회 연계 청소년활동 활성화 방안 연구 : 2022 개정 교육과정 중심으로 / 강경균·오해섭·최홍일·성은모
- 연구보고25-기본04 수요자 중심 평가모형을 활용한 청년정책 진단 연구 / 김형주·장근영
- 연구보고25-기본05 아동·청소년·청년정책 전달체계 개선 방안연구 / 성윤숙·문호영·손병덕
- 연구보고25-기본06 가족돌봄 청소년 실태 및 지원방안 연구 / 황여정·정은주
- 연구보고25-기본07 지역사회 청소년 참여 활성화를 위한 지원방안 연구 / 김정숙·연보라·전현정·김나영
- 연구보고25-기본08 시설거주 청소년의 교육기회 확대 방안 연구 / 김승경·백혜정
- 연구보고25-일반01 2025 아동·청소년 권리에 관한 국제협약 이행 연구 - 한국 아동·청소년 인권실태 / 유민상·이경상·서고운·유성렬·유설희
- 연구보고25-일반01-01 2025 아동·청소년 권리에 관한 국제협약 이행 연구 - 한국 아동·청소년 인권실태: 기초분석보고서 / 유민상·이경상·서고운
- 연구보고25-일반02 청년의 성인기 이행경로 연구 I : 총괄보고서 / 김기현·김윤희·이용해
- 연구보고25-일반02-01 청년의 성인기 이행경로 연구 I : 심층분석보고서 / 김기현·김윤희·권경만·오병돈·유현주
- 연구보고25-일반03 이주배경청년 사회통합방안연구 I / 양계민·서정아·권오영·변수정·장윤선
- 연구보고25-일반06 2025 한국아동·청소년패널조사 : 사업보고서 / 하형석·황진구·최인재·한지형
- 연구보고25-일반06-01 2025 한국아동·청소년패널조사 : 데이터분석보고서 / 최인재·노연경·정송
- 연구보고25-일반07 2025 다문화청소년 종단연구 / 신동훈·이지연·이정민·장한소리
- 연구보고25-일반07-01 2025 다문화청소년 종단연구: 기초분석보고서(1기 패널) / 신동훈·이지연·이정민
- 연구보고25-일반07-02 2025 다문화청소년 종단연구: 기초분석보고서(2기 패널) / 신동훈·이지연·이정민

협동연구과제

- 경제·인문사회연구회 협동연구총서 25-36-01 청년 친화적인 지역인재양성 및 일자리 창출 방안Ⅱ /
(자체번호 연구보고25-일반04) 최용환·임지연·좌동훈·박윤수·이동성
- 경제·인문사회연구회 협동연구총서 25-37-01 사회환경 변화에 따른 청소년보호정책 개선방안 연구Ⅱ
(자체번호 연구보고25-일반05) : 위기청소년의 마약류 사용 실태 /
배상률·김영지·모상현·김남희·조제성·김다은·홍서아

수 시 과 제

- 연구보고25-수시01 청소년상담사 자격제도 현황 및 체계화 방안 연구 / 좌동훈·남화성
- 연구보고25-수시02 이주배경청소년 역량강화방안연구: 청소년활동프로그램을 중심으로 /
양계민·권오영·안지현
- 연구보고25-수시03 안전하고 교육적인 현장체험학습 운영 지원을 위한 법적 제도화 방안 연구 /
권오영·남화성
- 연구보고25-수시04 청소년의 방과후활동수요 및 방과후아카데미 발전 방안 연구 / 장근영

연구개발적립금 과제

- 연구보고25-연적금01 여성청소년 생리용품 지원사업 개선방안 연구 / 김승경·백혜정·김경준
- 연구보고25-연적금02 전 세계 청년정책 현황 분석 연구 / 김기현·유민상·신동훈·한지형
- 연구보고25-연적금03 지역 청년고용정책에 대한 효과성 분석과 전략수립 연구 / 최용환·임지연·좌동훈
- 연구보고25-연적금04 청소년 유해약물 사용 실태 및 정책방안 연구 / 배상률·김영지·모상현

수탁과제

〈일반〉

연구보고25-수탁01	2024 인성교육프로그램 발굴·확산 사업 결과보고서 / 최용환·이창호·임지영
연구보고25-수탁02	2025 학교폭력 피해학생 치유·회복 지원 가이드라인 (2종) / 최정원
연구보고25-수탁03	학교폭력 피해학생 치유·회복 프로그램 (초등학생용 2종) / 최정원
연구보고25-수탁04	2024년 1차 학교폭력 실태(전수)조사 분석보고서 / 성윤숙·이창호
연구보고25-수탁04-01	2024년 1차 학교폭력 실태(전수)조사 통계자료집 / 성윤숙·이창호
연구보고25-수탁05	2024년 2차 학교폭력 실태(표본)조사 분석보고서 / 성윤숙·이창호
연구보고25-수탁05-01	2024년 2차 학교폭력 실태(표본)조사 통계자료집 / 성윤숙·이창호
연구보고25-수탁06	2024년 학교폭력 실태조사 사업 결과보고서 / 성윤숙·이창호
연구보고25-수탁07	2024년 학교폭력 실태조사 심층분석 및 개선방안 연구 / 성윤숙
연구보고25-수탁08	2025년 제2기 학생 인성 함양 리더십새싹 캠프 운영보고서 / 성윤숙
연구보고25-수탁09	지방청소년활동진흥센터 청소년활동사업 성과관리 진단 / 임지연·김혁진·문지혜
연구보고25-수탁10	2025년 1차 학교폭력 실태(전수)조사 통계자료집/ 성윤숙·문호영
연구보고25-수탁11	2025년 청소년수련시설 종합평가 / 황진구·김영자·모상현·김경준 이용해·허효주·안지현·진인범·박지영
연구보고25-수탁12	특수교육대상자 인권실태조사 사업보고서 / 서교운
연구보고25-수탁13	2026년 청소년종합실태조사 사전 연구 / 김지경·유준오·송현주·허효주
연구보고25-수탁14	역량기반 인증수련활동 효과 유의성 평가도구 개선 연구 / 송원일·김정숙·최수정
연구보고25-수탁15	제2차 청년정책 기본계획('26~'30) 수립 연구 / 하형석·김기현·유민상·신동훈·성재민·박미선·박병영·변금선·배정희·권향원·김문정·진인범
연구보고25-수탁16	2025년 1차 학교폭력 실태(전수)조사 분석보고서 / 성윤숙·문호영
연구보고25-수탁17	청소년 인문교실 프로그램 개발 및 활성화 방안 연구 / 강경균
연구보고25-수탁17-1	청소년 인문교실 프로그램 학생용 워크북(초등) / 강경균
연구보고25-수탁17-2	청소년 인문교실 프로그램 교사용 매뉴얼(초등) / 강경균
연구보고25-수탁17-3	청소년 인문교실 프로그램 학생용 워크북(중등) / 강경균
연구보고25-수탁17-4	청소년 인문교실 프로그램 교사용 매뉴얼(중등) / 강경균
연구보고25-수탁18	2025 학교 밖 청소년 실태조사 / 김희진·황여정·김성은

〈학교폭력예방교육지원센터〉

연구보고25-학폭01	시도별 학교폭력 예방교육 사업 주요 현안 및 정책 분석 / 안병훈·모상현·김용남·박선영·김영인
연구보고25-학폭02	2024년 학교폭력 예방교육 어울림 학생서포터즈단 결과보고서 / 모상현·백승훈·박재욱
연구보고25-학폭03	2024년 학교폭력 예방 프로그램 운영 우수사례집 / 모상현·백승훈·김영인
연구보고25-학폭04-01	학교에서 쉽게 활용하는 학교폭력 예방교육 개정 어울림 프로그램으로 일년나기(초등학교 3~4학년) / 모상현·장금연·최미애·최인재·김영인·박재욱·구찬동·김아라·심현아
연구보고25-학폭04-02	학교에서 쉽게 활용하는 학교폭력 예방교육 개정 어울림 프로그램으로 일년나기(초등학교 5~6학년) / 모상현·장금연·최미애·최인재·김영인·박재욱·구찬동·김아라·심현아
연구보고25-학폭04-03	학교에서 쉽게 활용하는 학교폭력 예방교육 개정 어울림 프로그램으로 일년나기(중학교 2~3학년) / 모상현·장금연·최미애·최인재·김영인·박재욱·구찬동·김아라·심현아
연구보고25-학폭04-04	학교에서 쉽게 활용하는 학교폭력 예방교육 개정 어울림 프로그램으로 일년나기(고등학교 2~3학년) / 모상현·장금연·최미애·최인재·김영인·박재욱·구찬동·김아라·심현아
연구보고25-학폭05	2024 학부모용 학교폭력 예방교육 소식지 모음집 / 모상현·박재욱·전원지
연구보고25-학폭06	2024 학교폭력 예방교육 어울림 프로그램 운영학교 효과성 분석 / 모상현·이경상·김현수·전원지·문은솔
연구보고25-학폭07	제5차 학교폭력 예방 및 대책 기본계획 수립을 위한 연구 / 모상현·김경년·김경애·김봉섭·김소아·김승혜·박주형·차성현
연구보고25-학폭08	학교폭력예방 학생 언어습관 자기 진단도구 개발 연구 / 박창균·조재윤·이정우·최태경
연구보고25-학폭09	2025년 학교폭력 예방교육 어울림 학생서포터즈단 운영안내서 / 모상현·백승훈·김영인·최지윤
연구보고25-학폭10	2025 학교폭력 예방교육 컨설팅단 운영 매뉴얼 / 모상현·최지윤·박재욱·문은솔

〈대안교육기관지원센터〉

연구보고25-대안01	대안교육기관에 대한 안정적 재정지원 방안 : 보통교부금 개선 가능성 검토 / 남수경
연구보고25-대안02	지속가능한 대안교육을 위한 재정지원방안 연구 / 함승수·이시효·박현정·김희정
연구보고25-대안03	2025 대안교육기관 청소년 패널조사 / 하형석·최인재·전현정·이지숙·신원규

〈위(WEE)프로젝트연구·지원센터〉

- 연구보고25-위센터01 위(Wee) 뉴스레터 / 김영지·김소연·주예찬
- 연구보고25-위센터02 제14회 위(Wee) 희망대상 우수사례집 / 김영지·김승경·정춘현·김영인·주예찬
- 연구보고25-위센터03 문제행동별 개인상담 개입 지도서(중·고등) / 김영지·김승경·김영인
- 연구보고25-위센터04 2025 위(Wee) 클래스 및 센터 운영 가이드 / 김영지·양하나·정춘현
- 연구보고25-위센터05 2025년도 위(Wee) 프로젝트 연구·지원 사업 운영 결과보고서 / 김영지·김승경·서고운·전현정·이정민·최홍일·양하나·이수민·김소연·정춘현·김주영·문세진·김다인·김영인·주예찬·이유진

〈학업중단예방지원센터〉

- 연구보고25-학중01 학업중단 예방을 위한 프로그램 꿈지락 활동집 / 김성은·이진아
- 연구보고25-학중02 학업중단 위기학생 실태조사 사전연구 / 김희진·백혜정·황여정·유성렬·전예빈·정유경
- 연구보고25-학중03 학업중단 위기학생 실태조사 사전연구: 기초분석보고서 / 김희진·백혜정·황여정·전예빈

자 료 집

〈세미나〉

- 세미나25-01 2025년 17개 시·도교육청 인성교육 담당자 1차 협의회 (25.3.27.)
- 세미나25-02 2025년 인성교육 우수교원 네트워크 발대식(1차 세미나) (25.6.13.)
- 세미나25-03 2025년 인성교육 우수교원 네트워크 중간보고회 (25.8.12.)

〈워크숍〉

- 워크숍25-01 2025 학업중단 예방 및 대안교실 프로그램(꿈지락) 운영 워크숍 자료집 (25.7.31.-25.8.7.)
- 워크숍25-02 가정형 위(Wee)센터 워크숍 (25.8.11.)

〈포럼〉

- 포럼25-01 고립 은둔 청소년 삶 실태 및 정책과제 (25.3.26.)
- 포럼25-02 이주배경청년 사회통합방안 모색을 위한 전문가 포럼 (25.4.29.)
- 포럼25-03 청소년의 디지털 시민성 함양을 위한 정책과제 (25.4.29.)
- 포럼25-04 청년의 엇갈린 삶의 경로_한국과 일본의 성인기 이행 (25.7.28.)
- 포럼25-05 인구감소시대 이주배경청년의 안정적 정착 및 자립역량강화방안 모색 (25.8.26.)
- 포럼25-06 정책환경 변화에 따른 지역 청소년시설 추진방향 모색 (25.11.11.)
- 포럼25-07 디지털 시대의 청소년 보호 정책과제 개발 (25.11.19.)
- 포럼25-08 디지털 시민으로 성장하는 청소년 AI시대의 책임과 권리 (25.11.27.)
- 포럼25-09 인구감소지역 청소년 성장지원 사업성과 및 향후과제 (25.12.4.)

〈콜로키움〉

- 콜로키움25-01 선주민과 이민자간 노동시장 성과와 정책과제 (25.4.17.)
- 콜로키움25-02 이주배경청소년 대상 한국어교육의 현황과 과제 (25.5.13.)
- 콜로키움25-03 청소년 유해악물 정책 관련 해외사례 (25.8.26.)

〈기타자료집〉

- 자료25-01 2024 대안교육기관 교육 활동 프로그램 우수사례집
- 자료25-02 학교 내 대안교실 운영 매뉴얼 제2판
- 자료25-03 학업중단 숙려제 공통운영기준, 3판
- 자료25-04 '모두의 학교를 위한 학교문화 책임규약' 가이드북
- 자료25-05 2025년 대안교육기관 교직원 연수 제1차 연수 강의자료
- 자료25-06 2025년 대안교육기관 교직원 연수 제2차 연수 강의자료
- 자료25-07 2025년 대안교육기관 교직원 연수 제3차 연수 강의자료
- 자료25-08 지역사회 청소년 참여 활동 가이드북
- 자료25-09 2025년 대안교육기관 패널조사 제1차 설명회
- 자료25-10 2025년 대안교육기관 패널조사 제2차 설명회
- 자료25-11 제14회 한국아동·청소년패널 학술대회
- 자료25-12 2025년 제12회 학업중단 예방 우수사례 공모전 수상작품집
- 자료25-13 2025년 대안교육기관 패널조사 제3차 설명회
- 자료25-14 대안교육기관 등록 운영 가이드라인
- 자료25-15 2025년 대안교육기관 교육·활동 프로그램 우수사례집
- 자료25-16 청소년 부모·한부모 지원 매뉴얼 (2판)

학 술 지

한국청소년연구 제36권 1호(통권 116호)

한국청소년연구 제36권 2호(통권 117호)

한국청소년연구 제36권 3호(통권 118호)

한국청소년연구 제36권 4호(통권 119호)

기타 발간물

〈NYPI Bluenote 이슈 & 정책〉

- 154호 학업중단 예방을 위한 학교와 지역자원 연계: 학생맞춤통합지원 정책을 중심으로
- 155호 청년 친화적인 지역인재양성 및 일자리 창출의 정책방향
- 156호 OECD 국가의 청년정책 현황 및 시사점
- 157호 청소년은 어떻게 범죄의 길에 빠지게 되는가: 청소년 범죄 경로와 예방 대책
- 158호 청년 온라인 커뮤니티의 현황과 정책적 시사점

〈NYPI Bluenote 통계〉

- 86호 사회환경 변화에 따른 청소년보호정책 개선방안 연구 I : 사이버도박
- 87호 청소년 근로 실태 및 권리 보장 현황
- 88호 한국아동·청소년패널조사(2024년) 데이터 구축 및 주요 조사 결과
- 89호 청소년활동을 통한 환경 실천 지원방안
- 90호 2024 아동·청소년 인권실태조사 주요 지표 결과

연구보고25-일반07-01

**2025 다문화청소년 종단연구:
기초분석보고서(1기 패널)**

인 쇄 2025년 12월 24일

발 행 2025년 12월 31일

발행처 한국청소년정책연구원
세종특별자치시 시청대로 370

발행인 백 일 현

등 록 1993. 10. 23 제 21-500호

인쇄처 (주)프리비

사전 승인없이 보고서 내용의 무단전재·복제를 금함.

구독문의 : (044) 415-2125(학술정보관)

ISBN 979-11-5654-467-8 94330

979-11-5654-465-4 (세트)

연구보고25-일반07-01

2025 다문화청소년 종단연구: 기초분석보고서(1기 패널)

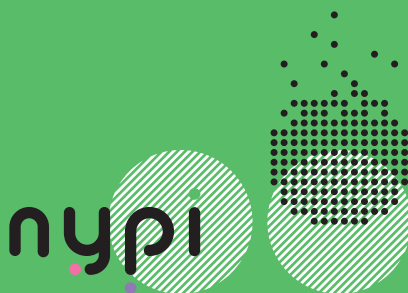

NYPI 한국청소년정책연구원
National Youth Policy Institute

30147 세종특별자치시 시청대로370 세종국책연구단지
사회정책동(D동) 한국청소년정책연구원 6/7층

Social Policy Building, Sejong National Research Complex, 370, Sicheong-
daero, Sejong-si, 30147, Korea

Tel. 82-44-415-2114 Fax. 82-44-415-2369



ISBN 979-11-5654-467-8
979-11-5654-465-4 (세트)